



Obra
Escola de Ensino Fundamental I
Manoel Pereira

Bancos
SINAPI - 09/2021 - Paraíba
SBC - 10/2021 - Paraíba
ORSE - 08/2021 - Sergipe
SEINFRA - 027 - Ceará

B.D.I.
26,67%

Encargos Sociais
Não Desonerado:
Horista: 86,19%
Mensalista: 48,51%

Planilha Orçamentária Resumida

Item	Descrição	Total
1	SERVIÇOS INICIAIS/DEMOLIÇÃO	8.544,02
2	REVESTIMENTO	43.745,60
3	COBERTA	23.365,21
4	PINTURA	32.007,77
5	ESQUADRIA	26.965,90
6	PAVIMENTAÇÃO	13.499,08
7	INSTALAÇÕES HIDROSSANITARIAS	403,20
8	INSTALAÇÕES ELETRICAS	45.982,60
9	SERVIÇOS COMPLEMENTARES	23.677,28

Total sem BDI	172.270,37
Total do BDI	45.920,29
Total Geral	218.190,66



Obra
Escola de Ensino Fundamental I
Manoel Pereira

Bancos
SINAPI - 09/2021 - Paraíba
SBC - 10/2021 - Paraíba
ORSE - 08/2021 - Sergipe
SEINFRA - 027 - Ceará
CPOS - 08/2021 - São Paulo

B.D.I.
26,67%

Encargos Sociais
Desonerado:
Horista: 86,19%
Mensalista: 48,51%

CÁLCULO DE BDI		Construção e Reforma de quaisquer Edificações inclusive Unidades Habitacionais, Escolas, Hospitais, de uso Agropecuário, Estações p/Trens/Metrôs, Estádios e Quadras Esportivas Instalações			Construção de Rodovias, Ferrovias, Pistas de Aeroportos, Pontes, Viadutos, Metrôs, Túneis, Barreiras			Abastecimento de Água, Coleta de Esgoto			Fornecimento de materiais e equipamentos		Construção e Manutenção de Estações e Redes de Distribuição de Energia Elétrica			Portuárias, Marítimas e Fluviais		
Item componente do BDI	% Informado	1ºQ	Médio	3º Q	1ºQ	Médio	3º Q	1ºQ	Médio	3º Q	1ºQ	Médio	1ºQ	Médio	3º Q	1ºQ	Médio	3º Q
Administração Central (AC)	3,80	3,00	4,00	5,50	3,80	4,01	4,67	3,43	4,93	6,71	1,50	3,45	5,29	5,92	7,93	4,00	5,52	7,85
Seguro (S) e Garantia (G)	0,80	0,80	0,80	1,00	0,32	0,40	0,74	0,28	0,49	0,75	0,30	0,48	0,25	0,51	0,56	0,81	1,22	1,99
Risco (R)	0,97	0,97	1,27	1,27	0,50	0,56	0,97	1,00	1,39	1,74	0,56	0,85	1,00	1,48	1,97	1,46	2,32	3,16
Despesas Financeiras (DF)	0,59	0,59	1,23	1,39	1,02	1,11	1,21	0,94	0,99	1,17	0,85	0,85	1,01	1,07	1,11	0,94	1,02	1,33
Lucro (L)	6,58	6,16	7,40	8,96	6,64	7,30	8,69	6,74	8,04	9,40	3,50	5,11	8,00	8,31	9,51	7,14	8,40	10,43
Impostos (I) - PIS, COFINS, ISSQN	10,65	Conforme Legislação Específica																

Observações

- 1) Preencher apenas a coluna % Informado (Coluna B)
- 2) Os Tributos normalmente aplicáveis são: PIS (0,65%), COFINS (3,00%) e ISS (variável até 5,00% conforme o município).
- 3) O cálculo do BDI se baseia na fórmula abaixo utilizada pelo Acórdão 2622/13 do TCU, conforme CE GEPAD 354/2013 de 17/10/2013.

B.D.I = 26,67%

Fórmula Utilizada:

$$BDI = \left[\left(\frac{(1 + AC + G + R) * (1 + DF) * (1 + L)}{1 - I} \right) - 1 \right] * 100$$

VALORES DE BDI POR TIPO DE OBRA

Tipo de Obra	1ºQ	Médio
Construção de Edifícios	20,34	22,12
Construção de Rodovias e Ferrovias	19,60	20,97
Rede de Abastecimento de Água, Coleta de Esgotos	20,76	24,18
Estações e Redes de Distribuição de Energia Elétrica	24,00	25,84
Obras Portuárias, Marítimas e Fluviais	22,80	27,48
Fornecimento de Materiais e Equipamentos	11,10	14,02

Composições Analíticas com Preço Unitário
Escola de Ensino Fundamental I
Manoel Pereira

Bancos
SINAPI - 09/2021 - Paraíba
SBC - 10/2021 - Paraíba
ORSE - 08/2021 - Sergipe
SEINFRA - 027 - Ceará

B.D.I.
26,67%

Encargos Sociais
Não Desonerado:
Horista: 86,19%
Mensalista: 48,51%

Composições Analíticas com Preço Unitário

Composições Principais

1.1	Código	Banco	Descrição	Tipo	Und	Quant.	Valor Unit	Total		
Composição	74209/001	SINAPI	PLACA DE OBRA EM CHAPA DE ACO GALVANIZADO	CANT - CANTEIRO DE OBRAS	m²	1,0000000	339,35	339,35		
Composição Auxiliar	94962	SINAPI	CONCRETO MAGRO PARA LASTRO, TRAÇO 1:4,5:4,5 (EM MASSA SECA DE CIMENTO/ AREIA MÉDIA/ BRITA 1) - PREPARO MECÂNICO COM BETONEIRA 400 L. AF. 05/2021	FUES - FUNDAÇÕES E ESTRUTURAS	m³	0,0100000	291,27	2,91		
Composição Auxiliar	88316	SINAPI	SERVEANTE COM ENCARGOS COMPLEMENTARES	SEDI - SERVIÇOS DIVERSOS	H	2,0000000	15,60	31,20		
Composição Auxiliar	88262	SINAPI	CARPINTEIRO DE FORMAS COM ENCARGOS COMPLEMENTARES	SEDI - SERVIÇOS DIVERSOS	H	1,0000000	19,61	19,61		
Insumo	00004491	SINAPI	PONTALETE *7,5 X 7,5* CM EM PINUS, MISTA OU EQUIVALENTE DA REGIAO - BRUTA	Material	M	4,0000000	13,09	52,36		
Insumo	00004813	SINAPI	PLACA DE OBRA (PARA CONSTRUCAO CIVIL) EM CHAPA GALVANIZADA *N. 22*, ADESIVADA, DE *2,0 X 1,125* M (SEM POSTES PARA FIXACAO)	Material	m²	1,0000000	225,00	225,00		
Insumo	00005075	SINAPI	PREGO DE ACO POLIDO COM CABECA 18 X 30 (2 3/4 X 10)	Material	KG	0,1100000	24,57	2,70		
Insumo	00004417	SINAPI	SARRAFO NAO APARELHADO *2,5 X 7* CM, EM MACARANDUBA, ANGELIM OU EQUIVALENTE DA REGIAO - BRUTA	Material	M	1,0000000	5,57	5,57		
					MO sem LS =>	21,61	LS =>	18,62	MO com LS =>	40,23
					Valor do BDI =>	90,50			Valor com BDI =>	429,85
1.2	Código	Banco	Descrição	Tipo	Und	Quant.	Valor Unit	Total		
Composição	97633	SINAPI	DEMOLIÇÃO DE REVESTIMENTO CERÂMICO, DE FORMA MANUAL, SEM REAPROVEITAMENTO. AF. 12/2017	SERP - SERVIÇOS PRELIMINARES	m²	1,0000000	17,37	17,37		
Composição Auxiliar	88256	SINAPI	AZULEJISTA OU LADRILHISTA COM ENCARGOS COMPLEMENTARES	SEDI - SERVIÇOS DIVERSOS	H	0,2553000	24,10	6,15		
Composição Auxiliar	88316	SINAPI	SERVEANTE COM ENCARGOS COMPLEMENTARES	SEDI - SERVIÇOS DIVERSOS	H	0,7195000	15,60	11,22		
					MO sem LS =>	7,39	LS =>	6,37	MO com LS =>	13,76
					Valor do BDI =>	4,63			Valor com BDI =>	22,00
1.3	Código	Banco	Descrição	Tipo	Und	Quant.	Valor Unit	Total		
Composição	020025	SBC	DEMOLICAO PISOS CIMENTADOS INCLUSIVE SUB-BASE	20	m²	1,0000000	5,69	5,69		
Composição Auxiliar	88316	SINAPI	SERVEANTE COM ENCARGOS COMPLEMENTARES	SEDI - SERVIÇOS DIVERSOS	H	0,3650000	15,60	5,69		
					MO sem LS =>	2,34	LS =>	2,01	MO com LS =>	4,35
					Valor do BDI =>	1,51			Valor com BDI =>	7,20
1.4	Código	Banco	Descrição	Tipo	Und	Quant.	Valor Unit	Total		
Composição	022911	SBC	REMOCAO E BOTA-FORA DE ENTULHO EM CAMINHAO 12m3-PERCURSO 12km	22	m³	1,0000000	45,12	45,12		
Composição Auxiliar	88316	SINAPI	SERVEANTE COM ENCARGOS COMPLEMENTARES	SEDI - SERVIÇOS DIVERSOS	H	1,7860000	15,60	27,86		
Composição Auxiliar	88284	SINAPI	MOTORISTA DE VEÍCULO LEVE COM ENCARGOS COMPLEMENTARES	SEDI - SERVIÇOS DIVERSOS	H	0,2160000	16,52	3,56		
Insumo	032082	SBC	CAMINHAO BASC.MERCEDES LK 620/42 8,0m3 200CV	Material	H	0,2200000	62,30	13,70		
					MO sem LS =>	13,02	LS =>	11,22	MO com LS =>	24,24
					Valor do BDI =>	12,03			Valor com BDI =>	57,15
1.5	Código	Banco	Descrição	Tipo	Und	Quant.	Valor Unit	Total		
Composição	97641	SINAPI	REMOÇÃO DE FORRO DE GESSO, DE FORMA MANUAL, SEM REAPROVEITAMENTO. AF. 12/2017	SERP - SERVIÇOS PRELIMINARES	m²	1,0000000	3,58	3,58		
Composição Auxiliar	88316	SINAPI	SERVEANTE COM ENCARGOS COMPLEMENTARES	SEDI - SERVIÇOS DIVERSOS	H	0,1401000	15,60	2,18		
Composição Auxiliar	88269	SINAPI	GESSEIRO COM ENCARGOS COMPLEMENTARES	SEDI - SERVIÇOS DIVERSOS	H	0,0713000	19,71	1,40		
					MO sem LS =>	1,50	LS =>	1,30	MO com LS =>	2,80
					Valor do BDI =>	0,95			Valor com BDI =>	4,53
1.6	Código	Banco	Descrição	Tipo	Und	Quant.	Valor Unit	Total		
Composição	97627	SINAPI	DEMOLIÇÃO DE PILARES E VIGAS EM CONCRETO ARMADO, DE FORMA MECANIZADA COM MARTELETE, SEM REAPROVEITAMENTO. AF. 12/2017	SERP - SERVIÇOS PRELIMINARES	m³	1,0000000	203,90	203,90		
Composição Auxiliar	5795	SINAPI	MARTELETE OU ROMPEDOR PNEUMÁTICO MANUAL, 28 KG, COM SILENCIADOR - CHP DIURNO. AF. 07/2016	CHOR - CUSTOS HORÁRIOS DE MÁQUINAS E EQUIPAMENTOS	CHP	3,2468000	16,67	54,12		
Composição Auxiliar	5952	SINAPI	MARTELETE OU ROMPEDOR PNEUMÁTICO MANUAL, 28 KG, COM SILENCIADOR - CHI DIURNO. AF. 07/2016	CHOR - CUSTOS HORÁRIOS DE MÁQUINAS E EQUIPAMENTOS	CHI	0,9202000	14,95	13,75		
Composição Auxiliar	88309	SINAPI	PEDREIRO COM ENCARGOS COMPLEMENTARES	SEDI - SERVIÇOS DIVERSOS	H	0,6366000	19,82	12,61		
Composição Auxiliar	88316	SINAPI	SERVEANTE COM ENCARGOS COMPLEMENTARES	SEDI - SERVIÇOS DIVERSOS	H	6,5785000	15,60	102,62		
Insumo	00041954	SINAPI	CABO DE ACO GALVANIZADO, DIAMETRO 9,53 MM (3/8"), COM ALMA DE FIBRA 6 X 25 F	Material	KG	0,2835000	73,39	20,80		
					MO sem LS =>	71,17	LS =>	61,35	MO com LS =>	132,52
					Valor do BDI =>	54,38			Valor com BDI =>	258,28
1.7	Código	Banco	Descrição	Tipo	Und	Quant.	Valor Unit	Total		
Composição	97644	SINAPI	REMOÇÃO DE PORTAS, DE FORMA MANUAL, SEM REAPROVEITAMENTO. AF. 12/2017	SERP - SERVIÇOS PRELIMINARES	m²	1,0000000	6,62	6,62		
Composição Auxiliar	88309	SINAPI	PEDREIRO COM ENCARGOS COMPLEMENTARES	SEDI - SERVIÇOS DIVERSOS	H	0,1315000	19,82	2,60		
Composição Auxiliar	88316	SINAPI	SERVEANTE COM ENCARGOS COMPLEMENTARES	SEDI - SERVIÇOS DIVERSOS	H	0,2582000	15,60	4,02		
					MO sem LS =>	2,78	LS =>	2,40	MO com LS =>	5,18
					Valor do BDI =>	1,76			Valor com BDI =>	8,38
2.1	Código	Banco	Descrição	Tipo	Und	Quant.	Valor Unit	Total		
Composição	94438	SINAPI	(COMPOSIÇÃO REPRESENTATIVA) DO SERVIÇO DE CONTRAPISO EM ARGAMASSA TRAÇO 1:4 (CIM E AREIA), EM BETONEIRA 400 L, ESPESSURA 3 CM ÁREAS SECAS E 3 CM ÁREAS MOLHADAS, PARA EDIFICAÇÃO HABITACIONAL UNIFAMILIAR (CASA) E EDIFICAÇÃO PÚBLICA PARALELA. AF. 11/2014	PISO - PISOS	m²	1,0000000	30,87	30,87		
Composição Auxiliar	87745	SINAPI	CONTRAPISO EM ARGAMASSA TRAÇO 1:4 (CIMENTO E AREIA), PREPARO MECÂNICO COM BETONEIRA 400 L, APLICADO EM ÁREAS MOLHADAS SOBRE LAJE, ADERIDO, ACABAMENTO NÃO REFORÇADO, ESPESSURA 3CM. AF. 07/2021	PISO - PISOS	m²	0,1996000	36,66	7,31		

Composição Auxiliar	87630	SINAPI	CONTRAPISO EM ARGAMASSA TRAÇO 1:4 (CIMENTO E AREIA), PREPARO MECÂNICO COM BETONEIRA 400 L, APLICADO EM ÁREAS SECAS SOBRE LAJE, ADERIDO, ACABAMENTO NÃO REFORÇADO, ESPESSURA 3CM. AF_07/2021	PISO - PISOS	m²	0,6381000	27,95	17,83	
Composição Auxiliar	87755	SINAPI	CONTRAPISO EM ARGAMASSA TRAÇO 1:4 (CIMENTO E AREIA), PREPARO MECÂNICO COM BETONEIRA 400 L, APLICADO EM ÁREAS MOLHADAS SOBRE IMPERMEABILIZAÇÃO, ACABAMENTO NÃO REFORÇADO, ESPESSURA 3CM. AF_07/2021	PISO - PISOS	m²	0,1623000	35,31	5,73	
					MO sem LS =>	5,56	LS =>	4,80 MO com LS =>	10,36
					Valor do BDI =>	8,23	Valor com BDI =>		39,10
2.2	Código	Banco	Descrição	Tipo	Und	Quant.	Valor Unit	Total	
Composição	87262	SINAPI	REVESTIMENTO CERÂMICO PARA PISO COM PLACAS TIPO PORCELANATO DE DIMENSÕES 60X60 CM APLICADA EM AMBIENTES DE ÁREA ENTRE 5 M² E 10 M². AF_06/2014	PISO - PISOS	m²	1,0000000	160,40	160,40	
Composição Auxiliar	88256	SINAPI	AZULEJISTA OU LADRILHISTA COM ENCARGOS COMPLEMENTARES	SEDI - SERVIÇOS DIVERSOS	H	0,7000000	24,10	16,87	
Composição Auxiliar	88316	SINAPI	SERVEANTE COM ENCARGOS COMPLEMENTARES	SEDI - SERVIÇOS DIVERSOS	H	0,2700000	15,60	4,21	
Insumo	00037595	SINAPI	ARGAMASSA COLANTE TIPO AC III	Material	KG	8,6200000	2,03	17,49	
Insumo	00038195	SINAPI	PISO PORCELANATO, BORDA RETA, EXTRA, FORMATO MAIOR QUE 2025 CM2	Material	m²	1,0800000	112,31	121,29	
Insumo	00034357	SINAPI	REJUNTE CIMENTICIO, QUALQUER COR	Material	KG	0,1400000	3,87	0,54	
					MO sem LS =>	9,37	LS =>	8,07 MO com LS =>	17,44
					Valor do BDI =>	42,77	Valor com BDI =>		203,17
2.3	Código	Banco	Descrição	Tipo	Und	Quant.	Valor Unit	Total	
Composição	96617	SINAPI	LASTRO DE CONCRETO MAGRO, APLICADO EM BLOCOS DE CROAMENTO OU SAPATAS, ESPESSURA DE 3 CM. AF_08/2017	FUES - FUNDAÇÕES E ESTRUTURAS	m²	1,0000000	14,29	14,29	
Composição Auxiliar	94968	SINAPI	CONCRETO MAGRO PARA LASTRO, TRAÇO 1:4,5:4,5 (EM MASSA SECA DE CIMENTO/ AREIA MÉDIA/ BRITA 1) - PREPARO MECÂNICO COM BETONEIRA 400L. AF_05/2021	FUES - FUNDAÇÕES E ESTRUTURAS	m³	0,0339000	289,53	9,81	
Composição Auxiliar	88316	SINAPI	SERVEANTE COM ENCARGOS COMPLEMENTARES	SEDI - SERVIÇOS DIVERSOS	H	0,0508000	15,60	0,79	
Composição Auxiliar	88309	SINAPI	PEDREIRO COM ENCARGOS COMPLEMENTARES	SEDI - SERVIÇOS DIVERSOS	H	0,1863000	19,82	3,69	
					MO sem LS =>	2,65	LS =>	2,29 MO com LS =>	4,94
					Valor do BDI =>	3,81	Valor com BDI =>		18,10
2.4	Código	Banco	Descrição	Tipo	Und	Quant.	Valor Unit	Total	
Composição	87530	SINAPI	MASSA ÚNICA, PARA RECEBIMENTO DE PINTURA, EM ARGAMASSA TRAÇO 1:2:8, PREPARO MANUAL, APLICADA MANUALMENTE EM FACES INTERNAS DE PAREDES, ESPESSURA DE 20MM, COM EXECUÇÃO DE TALISCAS. AF_06/2014	REVE - REVESTIMENTO E TRATAMENTO DE SUPERFÍCIES	m²	1,0000000	29,57	29,57	
Composição Auxiliar	87369	SINAPI	ARGAMASSA TRAÇO 1:2:8 (EM VOLUME DE CIMENTO, CAL E AREIA MÉDIA ÚMIDA) PARA EMBOÇO/MASSA ÚNICA/ASSENTAMENTO DE ALVENARIA DE VEDAÇÃO, PREPARO MANUAL. AF_08/2019	SEDI - SERVIÇOS DIVERSOS	m³	0,0376000	468,14	17,60	
Composição Auxiliar	88309	SINAPI	PEDREIRO COM ENCARGOS COMPLEMENTARES	SEDI - SERVIÇOS DIVERSOS	H	0,4700000	19,82	9,31	
Composição Auxiliar	88316	SINAPI	SERVEANTE COM ENCARGOS COMPLEMENTARES	SEDI - SERVIÇOS DIVERSOS	H	0,1710000	15,60	2,66	
					MO sem LS =>	7,81	LS =>	6,73 MO com LS =>	14,54
					Valor do BDI =>	7,88	Valor com BDI =>		37,45
2.5	Código	Banco	Descrição	Tipo	Und	Quant.	Valor Unit	Total	
Composição	87905	SINAPI	CHAPISCO APLICADO EM ALVENARIA (COM PRESENÇA DE VÃOS) E ESTRUTURAS DE CONCRETO DE FACHADA, COM COLHER DE PEDREIRO, ARGAMASSA TRAÇO 1:3 COM PREPARO EM BETONEIRA 400L. AF_06/2014	REVE - REVESTIMENTO E TRATAMENTO DE SUPERFÍCIES	m²	1,0000000	6,62	6,62	
Composição Auxiliar	87313	SINAPI	ARGAMASSA TRAÇO 1:3 (EM VOLUME DE CIMENTO E AREIA GROSSA ÚMIDA) PARA CHAPISCO CONVENCIONAL, PREPARO MECÂNICO COM BETONEIRA 400L. AF_08/2019	SEDI - SERVIÇOS DIVERSOS	m³	0,0042000	380,10	1,59	
Composição Auxiliar	88309	SINAPI	PEDREIRO COM ENCARGOS COMPLEMENTARES	SEDI - SERVIÇOS DIVERSOS	H	0,1830000	19,82	3,62	
Composição Auxiliar	88316	SINAPI	SERVEANTE COM ENCARGOS COMPLEMENTARES	SEDI - SERVIÇOS DIVERSOS	H	0,0910000	15,60	1,41	
					MO sem LS =>	2,26	LS =>	1,95 MO com LS =>	4,21
					Valor do BDI =>	1,76	Valor com BDI =>		8,38
2.6	Código	Banco	Descrição	Tipo	Und	Quant.	Valor Unit	Total	
Composição	CPU-44	Próprio	REVESTIMENTO CERÂMICO PARA PAREDES EXTERNAS EM PASTILHAS DE PORCELANA 10 X 10 CM (PLACAS DE 30 X 30 CM), ALINHADAS A PRUMO, APLICADO EM PANOS SEM VÃOS. AF_06/2014	REVE - REVESTIMENTO E TRATAMENTO DE SUPERFÍCIES	m²	1,0000000	129,93	129,93	
Composição Auxiliar	88256	SINAPI	AZULEJISTA OU LADRILHISTA COM ENCARGOS COMPLEMENTARES	SEDI - SERVIÇOS DIVERSOS	H	1,0300000	24,10	24,82	
Composição Auxiliar	88316	SINAPI	SERVEANTE COM ENCARGOS COMPLEMENTARES	SEDI - SERVIÇOS DIVERSOS	H	0,5100000	15,60	7,95	
Insumo	00030074	Próprio	PASTILHA CERAMICA/PORCELANA, REVEST INT/EXT E PISCINA, CORES BRANCA OU FRIAS, SOLIDAS, SEM MESCLAGEM/MISTURA, ACABAMENTO LISO 10 X 10 CM	Material	m²	1,0900000	80,54	87,78	
Insumo	00034353	SINAPI	ARGAMASSA COLANTE AC II	Material	KG	7,6900000	1,22	9,38	
					MO sem LS =>	14,50	LS =>	12,50 MO com LS =>	27,00
					Valor do BDI =>	34,65	Valor com BDI =>		164,58
2.7	Código	Banco	Descrição	Tipo	Und	Quant.	Valor Unit	Total	
Composição	88650	SINAPI	RODAPÉ CERÂMICO DE 7CM DE ALTURA COM PLACAS TIPO ESMALTADA EXTRA DE DIMENSÕES 60X60CM. AF_06/2014	PISO - PISOS	M	1,0000000	16,64	16,64	
Composição Auxiliar	88256	SINAPI	AZULEJISTA OU LADRILHISTA COM ENCARGOS COMPLEMENTARES	SEDI - SERVIÇOS DIVERSOS	H	0,0850000	24,10	2,04	
Composição Auxiliar	88316	SINAPI	SERVEANTE COM ENCARGOS COMPLEMENTARES	SEDI - SERVIÇOS DIVERSOS	H	0,0310000	15,60	0,48	
Insumo	00001381	SINAPI	ARGAMASSA COLANTE AC I PARA CERAMICAS	Material	KG	0,6030000	0,66	0,39	
Insumo	00001292	SINAPI	PISO EM CERAMICA ESMALTADA EXTRA, PEI MAIOR OU IGUAL A 4, FORMATO MAIOR QUE 2025 CM2	Material	m²	0,1880000	71,35	13,41	
Insumo	00034357	SINAPI	REJUNTE CIMENTICIO, QUALQUER COR	Material	KG	0,0840000	3,87	0,32	
					MO sem LS =>	1,12	LS =>	0,96 MO com LS =>	2,08
					Valor do BDI =>	4,43	Valor com BDI =>		21,07
3.1	Código	Banco	Descrição	Tipo	Und	Quant.	Valor Unit	Total	
Composição	270	ORSE	Revisão em cobertura com telha cerâmica tipo canal, 1ª, com reposição de 20% do material - R1	Telhamento	m²	1,0000000	70,10	70,10	
Composição Auxiliar	9	ORSE	Remoção de telhamento com telhas cerâmicas	Demolições / Remoções	m²	1,0000000	10,30	10,30	

Composição Auxiliar	30	ORSE	Demolição de madeiramento em coberturas com telhas cerâmicas	Demolições / Remoções	m²	0,2000000	22,35	4,47		
Composição Auxiliar	196	ORSE	Madeiramento em massaranduba/madeira de lei, acabamento serrado c/ ripão 5 x 3cm e ripa 4 x 1,5cm, exclusive peças principais	Madeiramento	m²	0,2000000	109,30	21,86		
Composição Auxiliar	278	ORSE	Limpeza (Lavagem) de telhas	Telhamento	m²	0,8000000	3,05	2,44		
Composição Auxiliar	10549	ORSE	Encargos Complementares - Servente	Provisórios	h	1,0000000	3,53	3,53		
Composição Auxiliar	10551	ORSE	Encargos Complementares - Carpinteiro	Provisórios	h	0,5000000	3,45	1,72		
Composição Auxiliar	4711	ORSE	Telha cerâmica tipo colonial, simples, não resinada, comp=50cm, 26 un/m² (Itabaiana ou similar)	Material	un	6,8000000	0,90	6,12		
Insumo	00001213	SINAPI	CARPINTEIRO DE FORMAS	Mão de Obra	H	0,5000000	15,81	7,90		
Insumo	00006111	SINAPI	SERVENTE DE OBRAS	Mão de Obra	H	1,0000000	11,76	11,76		
					MO sem LS =>	21,27	LS =>	18,33 MO com LS =>	39,60	
					Valor do BDI =>	18,69	Valor com BDI =>			88,79
3.2	Código	Banco	Descrição	Tipo	Und	Quant.	Valor Unit	Total		
Composição	96109	SINAPI	FORRO EM PLACAS DE GESSO, PARA AMBIENTES RESIDENCIAIS. AF 05/2017_P	REVE - REVESTIMENTO E TRATAMENTO DE SUPERFÍCIES SEDI - SERVIÇOS DIVERSOS	m²	1,0000000	36,38	36,38		
Composição Auxiliar	88316	SINAPI	SERVENTE COM ENCARGOS COMPLEMENTARES	SEDI - SERVIÇOS DIVERSOS	H	0,3987000	15,60	6,21		
Composição Auxiliar	88269	SINAPI	GESSEIRO COM ENCARGOS COMPLEMENTARES	SEDI - SERVIÇOS DIVERSOS	H	0,7974000	19,71	15,71		
Insumo	00000345	SINAPI	ARAME GALVANIZADO 18 BWG, D = 1,24MM (0,009 KG/M)	Material	KG	0,0250000	33,09	0,82		
Insumo	00003315	SINAPI	CESSO EM PO PARA REVESTIMENTOS/MOLDURAS/SANCAS E USO GERAL	Material	KG	0,9964000	0,54	0,53		
Insumo	00040547	SINAPI	PARAFUSO ZINCADO, AUTOBROCANTE, FLANGEADO, 4,2 MM X 19 MM	Material	CENTO	0,0308000	12,62	0,38		
Insumo	00004812	SINAPI	PLACA DE GESSO PARA FORRO, *60 X 60* CM, ESPESSURA DE 12 MM (SEM COI OCACAO)	Material	m²	1,0293000	12,25	12,60		
Insumo	00020250	SINAPI	SISAL EM FIBRA	Material	KG	0,0078000	17,65	0,13		
					MO sem LS =>	9,37	LS =>	8,08 MO com LS =>	17,45	
					Valor do BDI =>	9,70	Valor com BDI =>			46,08
3.3	Código	Banco	Descrição	Tipo	Und	Quant.	Valor Unit	Total		
Composição	2324	ORSE	Imunização de madeira contra cupim, com aplicação de 01 demão de Pentox ou similar	Outras Pinturas	m²	1,0000000	15,46	15,46		
Composição Auxiliar	10549	ORSE	Encargos Complementares - Servente	Provisórios	h	0,3500000	3,53	1,23		
Composição Auxiliar	10553	ORSE	Encargos Complementares - Pintor	Provisórios	h	0,4000000	3,58	1,43		
Insumo	00007340	SINAPI	IMUNIZANTE PARA MADEIRA, INCOLOR	Material	L	0,1250000	18,99	2,37		
Insumo	00004783	SINAPI	PINTOR	Mão de Obra	H	0,4000000	15,81	6,32		
Insumo	00006111	SINAPI	SERVENTE DE OBRAS	Mão de Obra	H	0,3500000	11,76	4,11		
					MO sem LS =>	5,60	LS =>	4,83 MO com LS =>	10,43	
					Valor do BDI =>	4,12	Valor com BDI =>			19,58
4.1	Código	Banco	Descrição	Tipo	Und	Quant.	Valor Unit	Total		
Composição	95626	SINAPI	APLICAÇÃO MANUAL DE TINTA LÁTEX ACRÍLICA EM PAREDE EXTERNAS DE CASAS. DUAS DEMÃOS. AF 11/2016	PINT - PINTURAS	m²	1,0000000	12,54	12,54		
Composição Auxiliar	88310	SINAPI	PINTOR COM ENCARGOS COMPLEMENTARES	SEDI - SERVIÇOS DIVERSOS	H	0,3440000	20,82	7,16		
Composição Auxiliar	88316	SINAPI	SERVENTE COM ENCARGOS COMPLEMENTARES	SEDI - SERVIÇOS DIVERSOS	H	0,0860000	15,60	1,34		
Insumo	00007356	SINAPI	TINTA ACRÍLICA PREMIUM, COR BRANCO FOSCO	Material	L	0,2000000	20,21	4,04		
					MO sem LS =>	3,50	LS =>	3,01 MO com LS =>	6,51	
					Valor do BDI =>	3,34	Valor com BDI =>			15,88
4.2	Código	Banco	Descrição	Tipo	Und	Quant.	Valor Unit	Total		
Composição	88485	SINAPI	APLICAÇÃO DE FUNDO SELADOR ACRÍLICO EM PAREDES, UMA DEMÃO. AF 06/2014	PINT - PINTURAS	m²	1,0000000	2,21	2,21		
Composição Auxiliar	88310	SINAPI	PINTOR COM ENCARGOS COMPLEMENTARES	SEDI - SERVIÇOS DIVERSOS	H	0,0390000	20,82	0,81		
Composição Auxiliar	88316	SINAPI	SERVENTE COM ENCARGOS COMPLEMENTARES	SEDI - SERVIÇOS DIVERSOS	H	0,0140000	15,60	0,21		
Insumo	00006085	SINAPI	SELADOR ACRÍLICO OPACO PREMIUM INTERIOR/EXTERIOR	Material	L	0,1600000	7,49	1,19		
					MO sem LS =>	0,42	LS =>	0,36 MO com LS =>	0,78	
					Valor do BDI =>	0,58	Valor com BDI =>			2,79
4.3	Código	Banco	Descrição	Tipo	Und	Quant.	Valor Unit	Total		
Composição	96135	SINAPI	APLICAÇÃO MANUAL DE MASSA ACRÍLICA EM PAREDES EXTERNAS DE CASAS. DUAS DEMÃOS. AF 05/2017	PINT - PINTURAS	m²	1,0000000	20,35	20,35		
Composição Auxiliar	88310	SINAPI	PINTOR COM ENCARGOS COMPLEMENTARES	SEDI - SERVIÇOS DIVERSOS	H	0,5710000	20,82	11,88		
Composição Auxiliar	88316	SINAPI	SERVENTE COM ENCARGOS COMPLEMENTARES	SEDI - SERVIÇOS DIVERSOS	H	0,1430000	15,60	2,23		
Insumo	00004056	SINAPI	EM PROCESSO DE DESATIVACAO/MASSA ACRÍLICA PARA PAREDES INTERIOR/EXTERIOR	Material	GL	0,2440000	25,40	6,19		
Insumo	00003767	SINAPI	LIXA EM FOLHA PARA PAREDE OU MADEIRA, NUMERO 120 (COR VERMELHA)	Material	UN	0,1000000	0,55	0,05		
					MO sem LS =>	5,81	LS =>	5,00 MO com LS =>	10,81	
					Valor do BDI =>	5,42	Valor com BDI =>			25,77
4.4	Código	Banco	Descrição	Tipo	Und	Quant.	Valor Unit	Total		
Composição	100741	SINAPI	PINTURA COM TINTA ALQUÍDICA DE ACABAMENTO (ESMALTE SINTÉTICO ACETINADO) PULVERIZADA SOBRE SUPERFÍCIES METÁLICAS (EXCETO PERFIL) EXECUTADO EM OBRA (POR DEMÃO). AF 01/2020_P	PINT - PINTURAS	m²	1,0000000	17,29	17,29		
Composição Auxiliar	88310	SINAPI	PINTOR COM ENCARGOS COMPLEMENTARES	SEDI - SERVIÇOS DIVERSOS	H	0,5266000	20,82	10,96		
Insumo	00005318	SINAPI	DILUENTE AGUARRAS	Material	L	0,0620000	14,20	0,88		
Insumo	00007311	SINAPI	TINTA ESMALTE SINTETICO PREMIUM ACETINADO	Material	L	0,2067000	26,40	5,45		
					MO sem LS =>	4,51	LS =>	3,89 MO com LS =>	8,40	
					Valor do BDI =>	4,61	Valor com BDI =>			21,90
5.1	Código	Banco	Descrição	Tipo	Und	Quant.	Valor Unit	Total		

Composição	CPU-46	Próprio	KIT DE PORTA DE MADEIRA TIPO MEXICANA, MACIÇA (PESADA OU SUPERPESADA), PADRÃO MÉDIO, 105X210CM, ESPESSURA DE 3CM, ITENS INCLUSOS: DOBRADIÇAS, MONTAGEM E INSTALAÇÃO DO BATENTE, SEM FECHADURA - FORNECIMENTO E INSTALAÇÃO. AF_12/2019	ESQV - ESQUADRIAS/FERRAGENS/VIDROS	UN	1,0000000	1.346,77	1.346,77
Composição Auxiliar	90806	SINAPI	BATENTE PARA PORTA DE MADEIRA, FIXAÇÃO COM ARGAMASSA, PADRÃO MÉDIO - FORNECIMENTO E INSTALAÇÃO. AF_12/2019_P	ESQV - ESQUADRIAS/FERRAGENS/VIDROS	UN	1,0000000	302,45	302,45
Composição Auxiliar	100659	SINAPI	ALIZAR DE 5X1,5CM PARA PORTA FIXADO COM PREGOS, PADRÃO MÉDIO - FORNECIMENTO E INSTALAÇÃO. AF_12/2019	ESQV - ESQUADRIAS/FERRAGENS/VIDROS	M	10,0000000	8,70	87,00
Insumo	00030076	Próprio	PORTA DE MADEIRA, TIPO MEXICANA, MACIÇA (PESADA OU SUPERPESADA), 105X210CM, ESPESSURA DE 3,5CM, INCLUSO DOBRADIÇAS - FORNECIMENTO E INSTALAÇÃO. AF_12/2019	Material	UND	1,0000000	957,32	957,32

MO sem LS => 61,85 LS => 53,30 MO com LS => 115,15

Valor do BDI => 359,18 Valor com BDI => 1.705,95

5.2	Código	Banco	Descrição	Tipo	Und	Quant.	Valor Unit	Total
Composição	100689	SINAPI	KIT DE PORTA DE MADEIRA FRISADA, SEMI-OCA (LEVE OU MÉDIA), PADRÃO MÉDIO, 80X210CM, ESPESSURA DE 3,5CM, ITENS INCLUSOS: DOBRADIÇAS, MONTAGEM E INSTALAÇÃO DE BATENTE, FECHADURA COM EXECUÇÃO DO FURO - FORNECIMENTO E INSTALAÇÃO. AF_12/2019	ESQV - ESQUADRIAS/FERRAGENS/VIDROS	UN	1,0000000	834,47	834,47
Composição Auxiliar	100659	SINAPI	ALIZAR DE 5X1,5CM PARA PORTA FIXADO COM PREGOS, PADRÃO MÉDIO - FORNECIMENTO E INSTALAÇÃO. AF_12/2019	ESQV - ESQUADRIAS/FERRAGENS/VIDROS	M	10,0000000	8,70	87,00
Composição Auxiliar	90806	SINAPI	BATENTE PARA PORTA DE MADEIRA, FIXAÇÃO COM ARGAMASSA, PADRÃO MÉDIO - FORNECIMENTO E INSTALAÇÃO. AF_12/2019_P	ESQV - ESQUADRIAS/FERRAGENS/VIDROS	UN	1,0000000	302,45	302,45
Composição Auxiliar	91297	SINAPI	PORTA DE MADEIRA FRISADA, SEMI-OCA (LEVE OU MÉDIA), 80X210CM, ESPESSURA DE 3,5CM, INCLUSO DOBRADIÇAS - FORNECIMENTO E INSTALAÇÃO. AF_12/2019	ESQV - ESQUADRIAS/FERRAGENS/VIDROS	UN	1,0000000	315,63	315,63
Composição Auxiliar	90830	SINAPI	FECHADURA DE EMBUTIR COM CILINDRO, EXTERNA, COMPLETA, ACABAMENTO PADRÃO MÉDIO, INCLUSO EXECUÇÃO DE FURO - FORNECIMENTO E INSTALAÇÃO. AF_12/2019	ESQV - ESQUADRIAS/FERRAGENS/VIDROS	UN	1,0000000	129,39	129,39

MO sem LS => 90,51 LS => 78,01 MO com LS => 168,52

Valor do BDI => 222,55 Valor com BDI => 1.057,02

5.3	Código	Banco	Descrição	Tipo	Und	Quant.	Valor Unit	Total
Composição	94570	SINAPI	JANELA DE ALUMÍNIO DE CORRER COM 2 FOLHAS PARA VIDROS, COM VIDROS, BATENTE, ACABAMENTO COM ACETATO OU BRILHANTE E FERRAGENS. EXCLUSIVE ALIZAR E CONTRAMARCO. FORNECIMENTO E INSTALAÇÃO. AF_12/2019	ESQV - ESQUADRIAS/FERRAGENS/VIDROS	m²	1,0000000	528,95	528,95
Composição Auxiliar	88309	SINAPI	PEDREIRO COM ENCARGOS COMPLEMENTARES	SEDI - SERVIÇOS DIVERSOS	H	0,5190000	19,82	10,28
Composição Auxiliar	88316	SINAPI	SERVEENTE COM ENCARGOS COMPLEMENTARES	SEDI - SERVIÇOS DIVERSOS	H	0,2590000	15,60	4,04
Insumo	00036896	SINAPI	JANELA DE CORRER EM ALUMÍNIO, 100 X 120 CM (A X L), 2 FLS, SEM BANDEIRA, ACABAMENTO ACET OU BRILHANTE, BATENTE/REQUADRO DE 6 A 14 CM, COM VIDRO, SEM GUARNICAO	Material	UN	0,8333000	600,00	499,98
Insumo	00004377	SINAPI	PARAFUSO DE AÇO ZINCADO COM ROSCA SOBERBA, CABECA CHATA E FENDA SIMPLES, DIAMETRO 4,2 MM, COMPRIMENTO * 32 * MM	Material	UN	9,2000000	0,08	0,73
Insumo	00039961	SINAPI	SILICONE ACETICO USO GERAL INCOLOR 280 G	Material	UN	0,6233000	22,34	13,92

MO sem LS => 6,12 LS => 5,28 MO com LS => 11,40

Valor do BDI => 141,07 Valor com BDI => 670,02

5.4	Código	Banco	Descrição	Tipo	Und	Quant.	Valor Unit	Total
Composição	94569	SINAPI	JANELA DE ALUMÍNIO TIPO MAXIM-AR, COM VIDROS, BATENTE E FERRAGENS. EXCLUSIVE ALIZAR, ACABAMENTO E CONTRAMARCO. FORNECIMENTO E INSTALAÇÃO. AF_12/2019	ESQV - ESQUADRIAS/FERRAGENS/VIDROS	m²	1,0000000	809,56	809,56
Composição Auxiliar	88309	SINAPI	PEDREIRO COM ENCARGOS COMPLEMENTARES	SEDI - SERVIÇOS DIVERSOS	H	1,7070000	19,82	33,83
Composição Auxiliar	88316	SINAPI	SERVEENTE COM ENCARGOS COMPLEMENTARES	SEDI - SERVIÇOS DIVERSOS	H	0,8530000	15,60	13,30
Insumo	00034381	SINAPI	JANELA MAXIM AR EM ALUMÍNIO, 80 X 60 CM (A X L), BATENTE/REQUADRO DE 4 A 14 CM, COM VIDRO, SEM GUARNICAO/ALIZAR	Material	UN	2,0833000	351,67	732,63
Insumo	00004377	SINAPI	PARAFUSO DE AÇO ZINCADO COM ROSCA SOBERBA, CABECA CHATA E FENDA SIMPLES, DIAMETRO 4,2 MM, COMPRIMENTO * 32 * MM	Material	UN	24,4000000	0,08	1,95
Insumo	00039961	SINAPI	SILICONE ACETICO USO GERAL INCOLOR 280 G	Material	UN	1,2467000	22,34	27,85

MO sem LS => 20,17 LS => 17,38 MO com LS => 37,55

Valor do BDI => 215,90 Valor com BDI => 1.025,46

6.1	Código	Banco	Descrição	Tipo	Und	Quant.	Valor Unit	Total
Composição	94995	SINAPI	EXECUÇÃO DE PASSEIO (CALÇADA) OU PISO DE CONCRETO COM CONCRETO MOLDADO IN LOCO, USINADO, ACABAMENTO CONVENCIONAL, ESPESSURA 8 CM, ARMADO. AF_07/2016	PISO - PISOS	m²	1,0000000	81,61	81,61
Composição Auxiliar	88309	SINAPI	PEDREIRO COM ENCARGOS COMPLEMENTARES	SEDI - SERVIÇOS DIVERSOS	H	0,1388000	19,82	2,75
Composição Auxiliar	88316	SINAPI	SERVEENTE COM ENCARGOS COMPLEMENTARES	SEDI - SERVIÇOS DIVERSOS	H	0,3193000	15,60	4,98
Composição Auxiliar	88262	SINAPI	CARPINTEIRO DE FORMAS COM ENCARGOS COMPLEMENTARES	SEDI - SERVIÇOS DIVERSOS	H	0,1805000	19,61	3,53
Insumo	00034492	SINAPI	CONCRETO USINADO BOMBEAVEL, CLASSE DE RESISTENCIA C20, COM BRITA 0 E 1, SLUMP = 100 +/- 20 MM, EXCLUÍ SERVIÇO DE BOMBEAMENTO (NRR 8053)	Material	m³	0,0970000	323,00	31,33
Insumo	00003777	SINAPI	LONA PLASTICA PESADA PRETA, E = 150 MICRA	Material	m²	1,1280000	1,38	1,55
Insumo	00004460	SINAPI	SARRAFO NÃO APARELHADO *2,5 X 10* CM, EM MACARANDUBA, ANGEI IM OU EQUIVALENTE DA REGIAO - BRUTA	Material	M	0,2500000	7,23	1,80
Insumo	00004517	SINAPI	SARRAFO *2,5 X 7,5* CM EM PINUS, MISTA OU EQUIVALENTE DA REGIAO - BRUTA	Material	M	0,2000000	4,58	0,91
Insumo	00007156	SINAPI	TELA DE AÇO SOLDADA NERVURADA, CA-60, Q-196, (3,11 KG/M2), DIAMETRO DO FIO = 5,0 MM, LARGURA = 2,45 M, ESPACAMENTO DA MALHA = 10 X 10 CM	Material	m²	1,1224000	30,97	34,76

MO sem LS => 4,77 LS => 4,12 MO com LS => 8,89

Valor do BDI => 21,76 Valor com BDI => 103,37

7.1	Código	Banco	Descrição	Tipo	Und	Quant.	Valor Unit	Total
Composição	1204	ORSE	Revisão de ponto de água tipo 1	Tubos e Conexões de PVC Rígido Soldável	un	1,0000000	25,74	25,74
Composição Auxiliar	10549	ORSE	Encargos Complementares - Servente	Provisórios	h	0,4720000	3,53	1,66
Composição Auxiliar	10554	ORSE	Encargos Complementares - Encanador	Provisórios	h	0,4250000	3,46	1,47
Insumo	138	ORSE	Adesivo pvc em frasco de 850 gramas	Material	kg	0,0580000	76,13	4,41

Insumo	00002696	SINAPI	ENCANADOR OU BOMBEIRO HIDRAULICO	Mão de Obra	H	0,4250000	15,81	6,71	
Insumo	00003501	SINAPI	JOELHO, PVC SOLDAVEL, 45 GRAUS, 32 MM, PARA AGUA FRIA PREDIAL	Material	UN	0,1000000	5,28	0,52	
Insumo	00006111	SINAPI	SERVENTE DE OBRAS	Mão de Obra	H	0,4720000	11,76	5,55	
Insumo	00009869	SINAPI	TUBO PVC, SOLDAVEL, DN 32 MM, AGUA FRIA (NBR-5648)	Material	M	0,5330000	10,17	5,42	
				MO sem LS =>		6,58	LS =>	5,68 MO com LS =>	12,26
				Valor do BDI =>		6,86	Valor com BDI =>		32,60

7.2	Código	Banco	Descrição	Tipo	Und	Quant.	Valor Unit	Total	
Composição	1680	ORSE	Revisão de ponto de esgoto tipo 1	Tubos e Conexões de PVC Rígido Soldável para Esgoto Provisórios	un	1,0000000	37,93	37,93	
Composição Auxiliar	10549	ORSE	Encargos Complementares - Servente	Provisórios	h	0,3150000	3,53	1,11	
Composição Auxiliar	10554	ORSE	Encargos Complementares - Encanador	Provisórios	h	0,3460000	3,46	1,19	
Insumo	138	ORSE	Adesivo pvc em frasco de 850 gramas	Material	kg	0,2500000	76,13	19,03	
Insumo	00001966	SINAPI	CURVA PVC CURTA 90 GRAUS, 100 MM, PARA ESGOTO PREDIAL	Material	UN	0,1000000	24,83	2,48	
Insumo	00002696	SINAPI	ENCANADOR OU BOMBEIRO HIDRAULICO	Mão de Obra	H	0,3460000	15,81	5,47	
Insumo	00006111	SINAPI	SERVENTE DE OBRAS	Mão de Obra	H	0,3150000	11,76	3,70	
Insumo	00009836	SINAPI	TUBO PVC SERIE NORMAL, DN 100 MM, PARA ESGOTO PREDIAL (NBR 5688)	Material	M	0,3000000	16,50	4,95	
				MO sem LS =>		4,93	LS =>	4,24 MO com LS =>	9,17
				Valor do BDI =>		10,11	Valor com BDI =>		48,04

8.1	Código	Banco	Descrição	Tipo	Und	Quant.	Valor Unit	Total	
Composição	625	ORSE	Revisão de ponto de luz tipo 2, em teto ou parede	Revisões e Reposições	pt	1,0000000	74,38	74,38	
Composição Auxiliar	10549	ORSE	Encargos Complementares - Servente	Provisórios	h	1,4700000	3,53	5,18	
Composição Auxiliar	10552	ORSE	Encargos Complementares - Eletricista	Provisórios	h	1,6200000	3,40	5,50	
Insumo	10394	ORSE	Bucha em liga zamak para eletroduto 16mm, d=1/2"	Material	un	0,6000000	0,30	0,18	
Insumo	00043132	SINAPI	ARAME RECOZIDO 16 BWG, D = 1,65 MM (0,016 KG/M) OU 18 BWG, D = 1,25 MM (0,01 KG/M)	Material	KG	0,0060000	23,20	0,13	
Insumo	00002557	SINAPI	CAIXA DE LUZ "4 X 4" EM ACO ESMALTADA	Material	UN	0,3000000	3,62	1,08	
Insumo	00002673	SINAPI	ELETRODUTO DE PVC RIGIDO ROSCAVEL DE 1/2", SEM LUVA	Material	M	1,3500000	2,18	2,94	
Insumo	00011891	SINAPI	CORDAO DE COBRE, FLEXIVEL, TORCIDO, CLASSE 4 OU 5, ISOLACAO EM PVC/D, 300 V, 2 CONDUTORES DE 2,5 MM2	Material	M	3,3000000	4,87	16,07	
Insumo	00002436	SINAPI	ELETRICISTA	Mão de Obra	H	1,6200000	15,81	25,61	
Insumo	00020111	SINAPI	FITA ISOLANTE ADESIVA ANTICHAMA, USO ATE 750 V, EM ROLO DE 19 MM X 20 M	Material	UN	0,0450000	9,25	0,41	
Insumo	00006111	SINAPI	SERVENTE DE OBRAS	Mão de Obra	H	1,4700000	11,76	17,28	
				MO sem LS =>		23,04	LS =>	19,85 MO com LS =>	42,89
				Valor do BDI =>		19,83	Valor com BDI =>		94,21

8.2	Código	Banco	Descrição	Tipo	Und	Quant.	Valor Unit	Total	
Composição	629	ORSE	Revisão de ponto de tomada de força tipo 1	Revisões e Reposições	pt	1,0000000	48,78	48,78	
Composição Auxiliar	10549	ORSE	Encargos Complementares - Servente	Provisórios	h	1,0440000	3,53	3,68	
Composição Auxiliar	10552	ORSE	Encargos Complementares - Eletricista	Provisórios	h	1,1260000	3,40	3,82	
Insumo	4024	ORSE	Tomada 3p, 220V, 20A	Material	un	0,1000000	11,13	1,11	
Insumo	00043132	SINAPI	ARAME RECOZIDO 16 BWG, D = 1,65 MM (0,016 KG/M) OU 18 BWG, D = 1,25 MM (0,01 KG/M)	Material	KG	0,0020000	23,20	0,04	
Insumo	00039175	SINAPI	BUCHA EM ALUMINIO, COM ROSCA, DE 3/4", PARA ELETRODUTO	Material	UN	0,2000000	1,09	0,21	
Insumo	00001008	SINAPI	CABO DE COBRE, RIGIDO, CLASSE 2, ISOLACAO EM PVC/A, ANTICHAMA BWF-B, 1 CONDUTOR, 450/750 V, SECAO NOMINAL 6 MM2	Material	M	1,2050000	5,91	7,12	
Insumo	00002685	SINAPI	ELETRODUTO DE PVC RIGIDO ROSCAVEL DE 1", SEM LUVA	Material	M	0,3150000	4,24	1,33	
Insumo	00002674	SINAPI	ELETRODUTO DE PVC RIGIDO ROSCAVEL DE 3/4", SEM LUVA	Material	M	0,4720000	2,71	1,27	
Insumo	00002436	SINAPI	ELETRICISTA	Mão de Obra	H	1,1260000	15,81	17,80	
Insumo	00020111	SINAPI	FITA ISOLANTE ADESIVA ANTICHAMA, USO ATE 750 V, EM ROLO DE 19 MM X 20 M	Material	UN	0,0150000	9,25	0,13	
Insumo	00006111	SINAPI	SERVENTE DE OBRAS	Mão de Obra	H	1,0440000	11,76	12,27	
				MO sem LS =>		16,15	LS =>	13,92 MO com LS =>	30,07
				Valor do BDI =>		13,00	Valor com BDI =>		61,78

8.3	Código	Banco	Descrição	Tipo	Und	Quant.	Valor Unit	Total	
Composição	631	ORSE	Revisão de ponto de interruptor com reposição do interruptor	Revisões e Reposições	pt	1,0000000	13,23	13,23	
Composição Auxiliar	10552	ORSE	Encargos Complementares - Eletricista	Provisórios	h	0,5000000	3,40	1,70	
Insumo	1117	ORSE	Interruptor embutir 01 seção simples com placa	Material	un	1,0000000	3,40	3,40	
Insumo	00002436	SINAPI	ELETRICISTA	Mão de Obra	H	0,5000000	15,81	7,90	
Insumo	00020111	SINAPI	FITA ISOLANTE ADESIVA ANTICHAMA, USO ATE 750 V, EM ROLO DE 19 MM X 20 M	Material	UN	0,0250000	9,25	0,23	
				MO sem LS =>		4,24	LS =>	3,66 MO com LS =>	7,90
				Valor do BDI =>		3,52	Valor com BDI =>		16,75

8.4	Código	Banco	Descrição	Tipo	Und	Quant.	Valor Unit	Total
Composição	12971	ORSE	Luminária Paineled embutir 18w quadrada, 6000k da G-light ou similar	Luminárias Internas	un	1,0000000	81,12	81,12
Composição Auxiliar	10549	ORSE	Encargos Complementares - Servente	Provisórios	h	1,0000000	3,53	3,53
Composição Auxiliar	10552	ORSE	Encargos Complementares - Eletricista	Provisórios	h	1,0000000	3,40	3,40
Insumo	13663	ORSE	Lâmpada fluorescente eletrônica PL 11W / 127v (compacta integrada)	Material	un	2,0000000	9,99	19,98
Insumo	13685	ORSE	Luminária Paineled embutir 18w quadrada, 6000k da G-light ou similar	Material	un	1,0000000	26,64	26,64

Insumo	00002436	SINAPI	ELETRICISTA	Mão de Obra	H	1,0000000	15,81	15,81	
Insumo	00006111	SINAPI	SERVENTE DE OBRAS	Mão de Obra	H	1,0000000	11,76	11,76	
				MO sem LS =>	14,81	LS =>	12,76	MO com LS =>	27,57
				Valor do BDI =>	21,63	Valor com BDI =>		102,75	

8.5	Código	Banco	Descrição	Tipo	Und	Quant.	Valor Unit	Total	
Composição	12807	ORSE	Refletor Slim LED 50W de potência, branco Frio, 6500k, Autovolt, marca G-light ou similar	Luminárias Externas	un	1,0000000	111,70	111,70	
Composição Auxiliar	10549	ORSE	Encargos Complementares - Servente	Provisórios	h	0,3000000	3,53	1,05	
Composição Auxiliar	10552	ORSE	Encargos Complementares - Eletricista	Provisórios	h	0,5000000	3,40	1,70	
Insumo	1691	ORSE	Parafuso metal 2 1/2" x 12 p/ bucha s-10	Material	un	2,0000000	0,69	1,38	
Insumo	13288	ORSE	Refletor Slim LED 50W de potência, branco Frio, 6500k, Autovolt, marca G-light ou similar Refletor Slim LED 50W de potência, branco Frio, 6500k, Autovolt, marca G-light ou similar	Material	un	1,0000000	96,15	96,15	
Insumo	00002436	SINAPI	ELETRICISTA	Mão de Obra	H	0,5000000	15,81	7,90	
Insumo	00006111	SINAPI	SERVENTE DE OBRAS	Mão de Obra	H	0,3000000	11,76	3,52	
				MO sem LS =>	6,13	LS =>	5,29	MO com LS =>	11,42
				Valor do BDI =>	29,79	Valor com BDI =>		141,49	

8.6.1	Código	Banco	Descrição	Tipo	Und	Quant.	Valor Unit	Total	
Composição	070504	SBC	AR CONDICIONADO SPLIT INVERTER VOICE 22000BTUS FRIO 220V LG	70	UN	1,0000000	4.626,48	4.626,48	
Composição Auxiliar	88247	SINAPI	AUXILIAR DE ENCANADOR COM ENCARGOS COMPLEMENTARES	SEDI - SERVIÇOS DIVERSOS	H	2,5700000	15,18	39,01	
Composição Auxiliar	88264	SINAPI	ELETRICISTA COM ENCARGOS COMPLEMENTARES	SEDI - SERVIÇOS DIVERSOS	H	2,5700000	20,01	51,42	
Insumo	072411	SBC	AR CONDICIONADO SPLIT INVERTER SMART 22000BTUS FRIO 220V LG	Material	UN	1,0000000	4.316,15	4.316,15	
Insumo	017324	SBC	KIT INSTAL. AR CONDICIONADO EOS 24000 A 30000 3M (3/8 E 5/8)	Material	UN	1,0000000	219,90	219,90	
				MO sem LS =>	38,13	LS =>	32,87	MO com LS =>	71,00
				Valor do BDI =>	1.233,88	Valor com BDI =>		5.860,36	

8.6.2	Código	Banco	Descrição	Tipo	Und	Quant.	Valor Unit	Total	
Composição	CPU-48	Próprio	TUBO DE COBRE FLEXIVEL 1/4"	56	M	1,0000000	49,15	49,15	
Composição Auxiliar	88248	SINAPI	AUXILIAR DE ENCANADOR OU BOMBEIRO HIDRÁULICO COM ENCARGOS COMPLEMENTARES	SEDI - SERVIÇOS DIVERSOS	H	0,5060000	14,67	7,42	
Composição Auxiliar	88267	SINAPI	ENCANADOR OU BOMBEIRO HIDRÁULICO COM ENCARGOS COMPLEMENTARES	SEDI - SERVIÇOS DIVERSOS	H	0,4860000	19,34	9,39	
Insumo	00030077	Próprio	Tubo de Cobre Flexível 1/4"	Material	M	1,0500000	30,80	32,34	
				MO sem LS =>	7,26	LS =>	6,25	MO com LS =>	13,51
				Valor do BDI =>	13,10	Valor com BDI =>		62,25	

8.6.3	Código	Banco	Descrição	Tipo	Und	Quant.	Valor Unit	Total	
Composição	CPU-49	Próprio	TUBO DE COBRE FLEXIVEL 5/8"	56	M	1,0000000	52,01	52,01	
Composição Auxiliar	88248	SINAPI	AUXILIAR DE ENCANADOR OU BOMBEIRO HIDRÁULICO COM ENCARGOS COMPLEMENTARES	SEDI - SERVIÇOS DIVERSOS	H	0,5060000	14,67	7,42	
Composição Auxiliar	88267	SINAPI	ENCANADOR OU BOMBEIRO HIDRÁULICO COM ENCARGOS COMPLEMENTARES	SEDI - SERVIÇOS DIVERSOS	H	0,4860000	19,34	9,39	
Insumo	00030078	Próprio	Tubo de Cobre Flexível 5/8"	Material	M	1,0500000	33,53	35,20	
				MO sem LS =>	7,26	LS =>	6,25	MO com LS =>	13,51
				Valor do BDI =>	13,87	Valor com BDI =>		65,88	

9.1	Código	Banco	Descrição	Tipo	Und	Quant.	Valor Unit	Total	
Composição	9537	SINAPI	LIMPEZA FINAL DA OBRA	SEDI - SERVIÇOS DIVERSOS	m²	1,0000000	2,71	2,71	
Composição Auxiliar	88316	SINAPI	SERVENTE COM ENCARGOS COMPLEMENTARES	SEDI - SERVIÇOS DIVERSOS	H	0,1400000	15,60	2,18	
Insumo	00000003	SINAPI	ACIDO CLORIDRICO / ACIDO MURIATICO, DILUICAO 10% A 12% PARA USO EM LIMPEZA	Material	L	0,0500000	10,78	0,53	
				MO sem LS =>	0,90	LS =>	0,77	MO com LS =>	1,67
				Valor do BDI =>	0,72	Valor com BDI =>		3,43	

9.2.1	Código	Banco	Descrição	Tipo	Und	Quant.	Valor Unit	Total
Composição	95953	SINAPI	(COMPOSIÇÃO REPRESENTATIVA) EXECUÇÃO DE ESTRUTURAS DE CONCRETO ARMADO, PARA EDIFICAÇÃO HABITACIONAL UNIFAMILIAR COM DOIS PAVIMENTOS (CASA ISOLADA), FCK = 25 MPA. AF_01/2017	FUES - FUNDAÇÕES E ESTRUTURAS	m³	1,0000000	3.418,29	3.418,29
Composição Auxiliar	92451	SINAPI	MONTAGEM E DESMONTAGEM DE FÔRMA DE VIGA, ESCORAMENTO COM GARFO DE MADEIRA, PÉ-DIREITO SIMPLES, EM CHAPA DE MADEIRA RESINADA, 2 UTILIZAÇÕES. AF_09/2020	FUES - FUNDAÇÕES E ESTRUTURAS	m²	5,0100000	179,96	901,59
Composição Auxiliar	92510	SINAPI	MONTAGEM E DESMONTAGEM DE FÔRMA DE LAJE MACIÇA, PÉ-DIREITO SIMPLES, EM CHAPA DE MADEIRA COMPENSADA RESINADA, 2 UTILIZAÇÕES. AF_09/2020	FUES - FUNDAÇÕES E ESTRUTURAS	m²	3,8000000	37,36	141,96
Composição Auxiliar	92415	SINAPI	MONTAGEM E DESMONTAGEM DE FÔRMA DE PILARES RETANGULARES E ESTRUTURAS SIMILARES, PÉ-DIREITO SIMPLES, EM CHAPA DE MADEIRA COMPENSADA RESINADA, 2 UTILIZAÇÕES. AF_09/2020	FUES - FUNDAÇÕES E ESTRUTURAS	m²	3,5600000	109,18	388,68
Composição Auxiliar	96533	SINAPI	FABRICAÇÃO, MONTAGEM E DESMONTAGEM DE FÔRMA PARA VIGA BALDRAME, EM MADEIRA SERRADA, E=25 MM, 2 UTILIZAÇÕES. AF_06/2017	FUES - FUNDAÇÕES E ESTRUTURAS	m²	2,1900000	98,15	214,94
Composição Auxiliar	96543	SINAPI	ARMAÇÃO DE BLOCO, VIGA BALDRAME E SAPATA UTILIZANDO AÇO CA-60 DE 5 MM - MONTAGEM. AF_06/2017	FUES - FUNDAÇÕES E ESTRUTURAS	KG	2,8600000	19,57	55,97
Composição Auxiliar	92777	SINAPI	ARMAÇÃO DE PILAR OU VIGA DE UMA ESTRUTURA CONVENCIONAL DE CONCRETO ARMADO EM UMA EDIFICAÇÃO TÉRREA OU SOBRADO UTILIZANDO AÇO CA-50 DE 8,0 MM - MONTAGEM. AF_12/2015	FUES - FUNDAÇÕES E ESTRUTURAS	KG	7,4500000	18,16	135,29
Composição Auxiliar	92778	SINAPI	ARMAÇÃO DE PILAR OU VIGA DE UMA ESTRUTURA CONVENCIONAL DE CONCRETO ARMADO EM UMA EDIFICAÇÃO TÉRREA OU SOBRADO UTILIZANDO AÇO CA-50 DE 10,0 MM - MONTAGEM. AF_12/2015	FUES - FUNDAÇÕES E ESTRUTURAS	KG	14,2800000	16,36	233,62
Composição Auxiliar	92785	SINAPI	ARMAÇÃO DE LAJE DE UMA ESTRUTURA CONVENCIONAL DE CONCRETO ARMADO EM UMA EDIFICAÇÃO TÉRREA OU SOBRADO UTILIZANDO AÇO CA-50 DE 6,3 MM - MONTAGEM. AF_12/2015	FUES - FUNDAÇÕES E ESTRUTURAS	KG	0,7200000	17,63	12,69
Composição Auxiliar	96545	SINAPI	ARMAÇÃO DE BLOCO, VIGA BALDRAME OU SAPATA UTILIZANDO AÇO CA-50 DE 8 MM - MONTAGEM. AF_06/2017	FUES - FUNDAÇÕES E ESTRUTURAS	KG	4,7500000	18,16	86,26
Composição Auxiliar	96547	SINAPI	ARMAÇÃO DE BLOCO, VIGA BALDRAME OU SAPATA UTILIZANDO AÇO CA-50 DE 12,5 MM - MONTAGEM. AF_06/2017	FUES - FUNDAÇÕES E ESTRUTURAS	KG	2,3700000	13,97	33,10

Composição Auxiliar	92779	SINAPI	ARMAÇÃO DE PILAR OU VIGA DE UMA ESTRUTURA CONVENCIONAL DE CONCRETO ARMADO EM UMA EDIFICAÇÃO TÉRREA OU SOBRADO UTILIZANDO AÇO CA-50 DE 12,5 MM - MONTAGEM. AF_12/2015	FUES - FUNDAÇÕES E ESTRUTURAS	KG	6,2900000	13,85	87,11		
Composição Auxiliar	95944	SINAPI	ARMAÇÃO DE ESCADA, DE UMA ESTRUTURA CONVENCIONAL DE CONCRETO ARMADO UTILIZANDO AÇO CA-50 DE 6,3 MM - MONTAGEM. AF_11/2020	FUES - FUNDAÇÕES E ESTRUTURAS	KG	1,0900000	21,49	23,42		
Composição Auxiliar	92786	SINAPI	ARMAÇÃO DE LAJE DE UMA ESTRUTURA CONVENCIONAL DE CONCRETO ARMADO EM UMA EDIFICAÇÃO TÉRREA OU SOBRADO UTILIZANDO AÇO CA-50 DE 8,0 MM - MONTAGEM. AF_12/2015	FUES - FUNDAÇÕES E ESTRUTURAS	KG	5,2600000	17,09	89,89		
Composição Auxiliar	92776	SINAPI	ARMAÇÃO DE PILAR OU VIGA DE UMA ESTRUTURA CONVENCIONAL DE CONCRETO ARMADO EM UMA EDIFICAÇÃO TÉRREA OU SOBRADO UTILIZANDO AÇO CA-50 DE 6,3 MM - MONTAGEM. AF_12/2015	FUES - FUNDAÇÕES E ESTRUTURAS	KG	1,7100000	18,99	32,47		
Composição Auxiliar	92784	SINAPI	ARMAÇÃO DE LAJE DE UMA ESTRUTURA CONVENCIONAL DE CONCRETO ARMADO EM UMA EDIFICAÇÃO TÉRREA OU SOBRADO UTILIZANDO AÇO CA-60 DE 5,0 MM - MONTAGEM. AF_12/2015	FUES - FUNDAÇÕES E ESTRUTURAS	KG	6,9500000	17,83	123,91		
Composição Auxiliar	95943	SINAPI	ARMAÇÃO DE ESCADA, DE UMA ESTRUTURA CONVENCIONAL DE CONCRETO ARMADO UTILIZANDO AÇO CA-60 DE 5,0 MM - MONTAGEM. AF_11/2020	FUES - FUNDAÇÕES E ESTRUTURAS	KG	0,6400000	22,26	14,24		
Composição Auxiliar	92874	SINAPI	LANÇAMENTO COM USO DE BOMBA, ADENSAMENTO E ACABAMENTO DE CONCRETO EM ESTRUTURAS. AF_12/2015	FUES - FUNDAÇÕES E ESTRUTURAS	m³	1,0000000	26,56	26,56		
Composição Auxiliar	101980	SINAPI	MONTAGEM E DESMONTAGEM DE FORMA PARA ESCADAS, COM 2 LANCES EM "U" E LAJE PLANA, EM CHAPA DE MADEIRA COMPENSADA RESINADA 4 UTILIZACÕES. AF_11/2020	FUES - FUNDAÇÕES E ESTRUTURAS	m²	0,7500000	220,55	165,41		
Composição Auxiliar	96544	SINAPI	ARMAÇÃO DE BLOCO, VIGA BALDRAME OU SAPATA UTILIZANDO AÇO CA-50 DE 6,3 MM - MONTAGEM. AF_06/2017	FUES - FUNDAÇÕES E ESTRUTURAS	KG	0,8500000	18,94	16,09		
Composição Auxiliar	96546	SINAPI	ARMAÇÃO DE BLOCO, VIGA BALDRAME OU SAPATA UTILIZANDO AÇO CA-50 DE 10 MM - MONTAGEM. AF_06/2017	FUES - FUNDAÇÕES E ESTRUTURAS	KG	1,5300000	16,41	25,10		
Composição Auxiliar	92775	SINAPI	ARMAÇÃO DE PILAR OU VIGA DE UMA ESTRUTURA CONVENCIONAL DE CONCRETO ARMADO EM UMA EDIFICAÇÃO TÉRREA OU SOBRADO UTILIZANDO AÇO CA-60 DE 5,0 MM - MONTAGEM. AF_12/2015	FUES - FUNDAÇÕES E ESTRUTURAS	KG	9,6100000	19,59	188,25		
Composição Auxiliar	95945	SINAPI	ARMAÇÃO DE ESCADA, DE UMA ESTRUTURA CONVENCIONAL DE CONCRETO ARMADO UTILIZANDO AÇO CA-50 DE 8,0 MM - MONTAGEM. AF_11/2020	FUES - FUNDAÇÕES E ESTRUTURAS	KG	1,3100000	19,02	24,91		
Insumo	00001527	SINAPI	CONCRETO USINADO BOMBEAVEL, CLASSE DE RESISTENCIA C25, COM BRITA 0 E 1, SLUMP = 100 +/- 20 MM, INCLUI SERVICO DE BOMBEAMENTO (NRR.8953)	Material	m³	1,1030000	359,78	396,83		
				MO sem LS =>		382,42	LS =>	329,60	MO com LS =>	712,02
				Valor do BDI =>		911,65			Valor com BDI =>	4.329,94
9.2.2	Código	Banco	Descrição	Tipo	Und	Quant.	Valor Unit	Total		
Composição	96617	SINAPI	LASTRO DE CONCRETO MAGRO, APLICADO EM BLOCOS DE COROAMENTO OU SAPATAS, ESPESSURA DE 3 CM. AF_08/2017	FUES - FUNDAÇÕES E ESTRUTURAS	m²	1,0000000	14,29	14,29		
Composição Auxiliar	94968	SINAPI	CONCRETO MAGRO PARA LASTRO, TRAÇO 1:4,5:4,5 (EM MASSA SECA DE CIMENTO/ AREIA MÉDIA/ BRITA 1) - PREPARO MECÂNICO COM RETONEIRA 600.L. AF_05/2021	FUES - FUNDAÇÕES E ESTRUTURAS	m³	0,0339000	289,53	9,81		
Composição Auxiliar	88316	SINAPI	SERVENTE COM ENCARGOS COMPLEMENTARES	SEDI - SERVIÇOS DIVERSOS	H	0,0508000	15,60	0,79		
Composição Auxiliar	88309	SINAPI	PEDREIRO COM ENCARGOS COMPLEMENTARES	SEDI - SERVIÇOS DIVERSOS	H	0,1863000	19,82	3,69		
				MO sem LS =>		2,65	LS =>	2,29	MO com LS =>	4,94
				Valor do BDI =>		3,81			Valor com BDI =>	18,10
9.2.3	Código	Banco	Descrição	Tipo	Und	Quant.	Valor Unit	Total		
Composição	96523	SINAPI	ESCAVAÇÃO MANUAL PARA BLOCO DE COROAMENTO OU SAPATA (INCLUINDO ESCAVAÇÃO PARA COLOCAÇÃO DE FORMAS). AF_06/2017	MOVMT - MOVIMENTO DE TERRA	m³	1,0000000	71,18	71,18		
Composição Auxiliar	88309	SINAPI	PEDREIRO COM ENCARGOS COMPLEMENTARES	SEDI - SERVIÇOS DIVERSOS	H	1,1890000	19,82	23,56		
Composição Auxiliar	88316	SINAPI	SERVENTE COM ENCARGOS COMPLEMENTARES	SEDI - SERVIÇOS DIVERSOS	H	3,0530000	15,60	47,62		
				MO sem LS =>		29,80	LS =>	25,69	MO com LS =>	55,49
				Valor do BDI =>		18,98			Valor com BDI =>	90,16
9.2.4	Código	Banco	Descrição	Tipo	Und	Quant.	Valor Unit	Total		
Composição	818	ORSE	Bóia elétrica para reservatório superior, marca aquamatic ou similar, capacidade 30 a - fornecimento e instalação	Aparelhos, Utensílios e Equipamentos Elétricos	un	1,0000000	296,47	296,47		
Composição Auxiliar	10549	ORSE	Encargos Complementares - Servente	Provisórios	h	3,0000000	3,53	10,59		
Composição Auxiliar	10552	ORSE	Encargos Complementares - Eletricista	Provisórios	h	3,0000000	3,40	10,20		
Insumo	1689	ORSE	Parafuso de fixação com bucha plástica 8 mm	Material	cj	12,0000000	0,96	11,52		
Insumo	00000392	SINAPI	ABRACADEIRA EM AÇO PARA AMARRAÇÃO DE ELETRODUTOS, TIPO D, COM 1/2" E PARAFUSO DE FIXAÇÃO AUTOMÁTICO DE BOIA SUPERIOR/ INFERIOR, "15" A / 250 V	Material	UN	6,0000000	1,66	9,96		
Insumo	00007588	SINAPI	ELETRODUTO DE PVC RIGIDO ROSCAVEL DE 1/2", SEM LUVA	Material	UN	1,0000000	35,60	35,60		
Insumo	00002673	SINAPI	ELETRODUTO DE PVC RIGIDO ROSCAVEL DE 1/2", SEM LUVA	Material	M	15,0000000	2,18	32,70		
Insumo	00011891	SINAPI	CORDAO DE COBRE, FLEXIVEL, TORCIDO, CLASSE 4 OU 5, ISOLACAO EM PVC/D, 300 V, 2 CONDUTORES DE 2,5 MM2	Material	M	20,0000000	4,87	97,40		
Insumo	00002436	SINAPI	ELETRICISTA	Mão de Obra	H	3,0000000	15,81	47,43		
Insumo	00001870	SINAPI	CURVA 90 GRAUS, LONGA, DE PVC RIGIDO ROSCAVEL, DE 1/2", PARA ELETRODUTO	Material	UN	3,0000000	1,93	5,79		
Insumo	00006111	SINAPI	SERVENTE DE OBRAS	Mão de Obra	H	3,0000000	11,76	35,28		
				MO sem LS =>		44,42	LS =>	38,29	MO com LS =>	82,71
				Valor do BDI =>		79,06			Valor com BDI =>	375,53
9.2.5	Código	Banco	Descrição	Tipo	Und	Quant.	Valor Unit	Total		
Composição	5048	ORSE	Caixa d'agua de polietileno - instalada, exceto base de apoio, cap. 1000 litros	Reservatórios	un	1,0000000	773,97	773,97		
Composição Auxiliar	10549	ORSE	Encargos Complementares - Servente	Provisórios	h	7,7000000	3,53	27,18		
Composição Auxiliar	10554	ORSE	Encargos Complementares - Encanador	Provisórios	h	7,7000000	3,46	26,64		
Insumo	981	ORSE	Fita veda rosca 18mm	Material	m	3,0300000	0,29	0,87		
Insumo	4952	ORSE	Caixa d'agua de polietileno alta densidade, cilíndrica, 1000 litros	Material	un	1,0000000	438,00	438,00		
Insumo	00000096	SINAPI	ADAPTADOR PVC SOLDÁVEL, COM FLANGE E ANEL DE VEDAÇÃO, 25 MM X 3/4" PARA CAIXA D'AGUA	Material	UN	2,0000000	13,60	27,20		
Insumo	00000099	SINAPI	ADAPTADOR PVC SOLDÁVEL, COM FLANGE E ANEL DE VEDAÇÃO, 50 MM X 1 1/2" PARA CAIXA D'AGUA	Material	UN	1,0000000	28,86	28,86		
Insumo	00000095	SINAPI	ADAPTADOR PVC SOLDÁVEL, COM FLANGE E ANEL DE VEDAÇÃO, 20 MM X 1/2" PARA CAIXA D'AGUA	Material	UN	1,0000000	11,82	11,82		



Insumo	00002696	SINAPI	ENCANADOR OU BOMBEIRO HIDRAULICO	Mão de Obra	H	7,7000000	15,81	121,73	
Insumo	00010498	SINAPI	MASSA PARA VIDRO	Material	KG	0,1000000	11,23	1,12	
Insumo	00006111	SINAPI	SERVENTE DE OBRAS	Mão de Obra	H	7,7000000	11,76	90,55	
				MO sem LS =>	114,01	LS =>	98,27	MO com LS =>	212,28
				Valor do BDI =>	206,41			Valor com BDI =>	980,38

Composições Analíticas com Preço Unitário
Escola de Ensino Fundamental I
Manoel Pereira

Bancos
SINAPI - 09/2021 - Paraíba
SBC - 10/2021 - Paraíba
ORSE - 08/2021 - Sergipe
SEINFRA - 027 - Ceará

B.D.I.
26,67%

Encargos Sociais
Não Desonerado:
Horista: 86,19%
Mensalista: 48,51%

Composições Analíticas com Preço Unitário

Composições Principais

1.1	Código	Banco	Descrição	Tipo	Und	Quant.	Valor Unit	Total		
Composição	74209/001	SINAPI	PLACA DE OBRA EM CHAPA DE ACO GALVANIZADO	CANT - CANTEIRO DE OBRAS	m²	1,0000000	339,35	339,35		
Composição Auxiliar	94962	SINAPI	CONCRETO MAGRO PARA LASTRO, TRAÇO 1:4,5:4,5 (EM MASSA SECA DE CIMENTO/ AREIA MÉDIA/ BRITA 1) - PREPARO MECÂNICO COM BETONEIRA 400 L. AF. 05/2021	FUES - FUNDAÇÕES E ESTRUTURAS	m³	0,0100000	291,27	2,91		
Composição Auxiliar	88316	SINAPI	SERVEANTE COM ENCARGOS COMPLEMENTARES	SEDI - SERVIÇOS DIVERSOS	H	2,0000000	15,60	31,20		
Composição Auxiliar	88262	SINAPI	CARPINTEIRO DE FORMAS COM ENCARGOS COMPLEMENTARES	SEDI - SERVIÇOS DIVERSOS	H	1,0000000	19,61	19,61		
Insumo	00004491	SINAPI	PONTALETE *7,5 X 7,5* CM EM PINUS, MISTA OU EQUIVALENTE DA REGIAO - BRUTA	Material	M	4,0000000	13,09	52,36		
Insumo	00004813	SINAPI	PLACA DE OBRA (PARA CONSTRUCAO CIVIL) EM CHAPA GALVANIZADA *N. 22*, ADESIVADA, DE *2,0 X 1,125* M (SEM POSTES PARA FIXACAO)	Material	m²	1,0000000	225,00	225,00		
Insumo	00005075	SINAPI	PREGO DE ACO POLIDO COM CABECA 18 X 30 (2 3/4 X 10)	Material	KG	0,1100000	24,57	2,70		
Insumo	00004417	SINAPI	SARRAFO NAO APARELHADO *2,5 X 7* CM, EM MACARANDUBA, ANGELIM OU EQUIVALENTE DA REGIAO - BRUTA	Material	M	1,0000000	5,57	5,57		
					MO sem LS =>	21,61	LS =>	18,62	MO com LS =>	40,23
					Valor do BDI =>	90,50	Valor com BDI =>		429,85	
1.2	Código	Banco	Descrição	Tipo	Und	Quant.	Valor Unit	Total		
Composição	97633	SINAPI	DEMOLIÇÃO DE REVESTIMENTO CERÂMICO, DE FORMA MANUAL, SEM REAPROVEITAMENTO. AF. 12/2017	SERP - SERVIÇOS PRELIMINARES	m²	1,0000000	17,37	17,37		
Composição Auxiliar	88256	SINAPI	AZULEJISTA OU LADRILHISTA COM ENCARGOS COMPLEMENTARES	SEDI - SERVIÇOS DIVERSOS	H	0,2553000	24,10	6,15		
Composição Auxiliar	88316	SINAPI	SERVEANTE COM ENCARGOS COMPLEMENTARES	SEDI - SERVIÇOS DIVERSOS	H	0,7195000	15,60	11,22		
					MO sem LS =>	7,39	LS =>	6,37	MO com LS =>	13,76
					Valor do BDI =>	4,63	Valor com BDI =>		22,00	
1.3	Código	Banco	Descrição	Tipo	Und	Quant.	Valor Unit	Total		
Composição	020025	SBC	DEMOLICAO PISOS CIMENTADOS INCLUSIVE SUB-BASE	20	m²	1,0000000	5,69	5,69		
Composição Auxiliar	88316	SINAPI	SERVEANTE COM ENCARGOS COMPLEMENTARES	SEDI - SERVIÇOS DIVERSOS	H	0,3650000	15,60	5,69		
					MO sem LS =>	2,34	LS =>	2,01	MO com LS =>	4,35
					Valor do BDI =>	1,51	Valor com BDI =>		7,20	
1.4	Código	Banco	Descrição	Tipo	Und	Quant.	Valor Unit	Total		
Composição	022911	SBC	REMOCAO E BOTA-FORA DE ENTULHO EM CAMINHAO 12m3-PERCURSO 12km	22	m³	1,0000000	45,12	45,12		
Composição Auxiliar	88316	SINAPI	SERVEANTE COM ENCARGOS COMPLEMENTARES	SEDI - SERVIÇOS DIVERSOS	H	1,7860000	15,60	27,86		
Composição Auxiliar	88284	SINAPI	MOTORISTA DE VEÍCULO LEVE COM ENCARGOS COMPLEMENTARES	SEDI - SERVIÇOS DIVERSOS	H	0,2160000	16,52	3,56		
Insumo	032082	SBC	CAMINHAO BASC.MERCEDES LK 620/42 8,0m3 200CV	Material	H	0,2200000	62,30	13,70		
					MO sem LS =>	13,02	LS =>	11,22	MO com LS =>	24,24
					Valor do BDI =>	12,03	Valor com BDI =>		57,15	
1.5	Código	Banco	Descrição	Tipo	Und	Quant.	Valor Unit	Total		
Composição	97641	SINAPI	REMOÇÃO DE FORRO DE GESSO, DE FORMA MANUAL, SEM REAPROVEITAMENTO. AF. 12/2017	SERP - SERVIÇOS PRELIMINARES	m²	1,0000000	3,58	3,58		
Composição Auxiliar	88316	SINAPI	SERVEANTE COM ENCARGOS COMPLEMENTARES	SEDI - SERVIÇOS DIVERSOS	H	0,1401000	15,60	2,18		
Composição Auxiliar	88269	SINAPI	GESSEIRO COM ENCARGOS COMPLEMENTARES	SEDI - SERVIÇOS DIVERSOS	H	0,0713000	19,71	1,40		
					MO sem LS =>	1,50	LS =>	1,30	MO com LS =>	2,80
					Valor do BDI =>	0,95	Valor com BDI =>		4,53	
1.6	Código	Banco	Descrição	Tipo	Und	Quant.	Valor Unit	Total		
Composição	97627	SINAPI	DEMOLIÇÃO DE PILARES E VIGAS EM CONCRETO ARMADO, DE FORMA MECANIZADA COM MARTELETE, SEM REAPROVEITAMENTO. AF. 12/2017	SERP - SERVIÇOS PRELIMINARES	m³	1,0000000	203,90	203,90		
Composição Auxiliar	5795	SINAPI	MARTELETE OU ROMPEDOR PNEUMÁTICO MANUAL, 28 KG, COM SIFNCIADOR - CHP DIURNO. AF. 07/2016	CHOR - CUSTOS HORÁRIOS DE MÁQUINAS E EQUIPAMENTOS	CHP	3,2468000	16,67	54,12		
Composição Auxiliar	5952	SINAPI	MARTELETE OU ROMPEDOR PNEUMÁTICO MANUAL, 28 KG, COM SIFNCIADOR - CHI DIURNO. AF. 07/2016	CHOR - CUSTOS HORÁRIOS DE MÁQUINAS E EQUIPAMENTOS	CHI	0,9202000	14,95	13,75		
Composição Auxiliar	88309	SINAPI	PEDREIRO COM ENCARGOS COMPLEMENTARES	SEDI - SERVIÇOS DIVERSOS	H	0,6366000	19,82	12,61		
Composição Auxiliar	88316	SINAPI	SERVEANTE COM ENCARGOS COMPLEMENTARES	SEDI - SERVIÇOS DIVERSOS	H	6,5785000	15,60	102,62		
Insumo	00041954	SINAPI	CABO DE ACO GALVANIZADO, DIAMETRO 9,53 MM (3/8"), COM ALMA DE FIBRA 6 X 25 F	Material	KG	0,2835000	73,39	20,80		
					MO sem LS =>	71,17	LS =>	61,35	MO com LS =>	132,52
					Valor do BDI =>	54,38	Valor com BDI =>		258,28	
1.7	Código	Banco	Descrição	Tipo	Und	Quant.	Valor Unit	Total		
Composição	97644	SINAPI	REMOÇÃO DE PORTAS, DE FORMA MANUAL, SEM REAPROVEITAMENTO. AF. 12/2017	SERP - SERVIÇOS PRELIMINARES	m²	1,0000000	6,62	6,62		
Composição Auxiliar	88309	SINAPI	PEDREIRO COM ENCARGOS COMPLEMENTARES	SEDI - SERVIÇOS DIVERSOS	H	0,1315000	19,82	2,60		
Composição Auxiliar	88316	SINAPI	SERVEANTE COM ENCARGOS COMPLEMENTARES	SEDI - SERVIÇOS DIVERSOS	H	0,2582000	15,60	4,02		
					MO sem LS =>	2,78	LS =>	2,40	MO com LS =>	5,18
					Valor do BDI =>	1,76	Valor com BDI =>		8,38	
2.1	Código	Banco	Descrição	Tipo	Und	Quant.	Valor Unit	Total		
Composição	94438	SINAPI	(COMPOSIÇÃO REPRESENTATIVA) DO SERVIÇO DE CONTRAPISO EM ARGAMASSA TRAÇO 1:4 (CIM E AREIA), EM BETONEIRA 400 L, ESPESURA 3 CM ÁREAS SECAS E 3 CM ÁREAS MOLHADAS, PARA EDIFICAÇÃO HABITACIONAL UNIFAMILIAR (CASA) E EDIFICAÇÃO PÚBLICA PARALELA. AF. 11/2014	PISO - PISOS	m²	1,0000000	30,87	30,87		
Composição Auxiliar	87745	SINAPI	CONTRAPISO EM ARGAMASSA TRAÇO 1:4 (CIMENTO E AREIA), PREPARO MECÂNICO COM BETONEIRA 400 L, APLICADO EM ÁREAS MOLHADAS SOBRE LAJE, ADERIDO, ACABAMENTO NÃO REFORÇADO, ESPESURA 3CM. AF. 07/2021	PISO - PISOS	m²	0,1996000	36,66	7,31		

Composição Auxiliar	87630	SINAPI	CONTRAPISO EM ARGAMASSA TRAÇO 1:4 (CIMENTO E AREIA), PREPARO MECÂNICO COM BETONEIRA 400 L, APLICADO EM ÁREAS SECAS SOBRE LAJE, ADERIDO, ACABAMENTO NÃO REFORÇADO, ESPESSURA 3CM. AF_07/2021	PISO - PISOS	m²	0,6381000	27,95	17,83	
Composição Auxiliar	87755	SINAPI	CONTRAPISO EM ARGAMASSA TRAÇO 1:4 (CIMENTO E AREIA), PREPARO MECÂNICO COM BETONEIRA 400 L, APLICADO EM ÁREAS MOLHADAS SOBRE IMPERMEABILIZAÇÃO, ACABAMENTO NÃO REFORÇADO, ESPESSURA 3CM. AF_07/2021	PISO - PISOS	m²	0,1623000	35,31	5,73	
					MO sem LS =>	5,56	LS =>	4,80 MO com LS =>	10,36
					Valor do BDI =>	8,23	Valor com BDI =>		39,10
2.2	Código	Banco	Descrição	Tipo	Und	Quant.	Valor Unit	Total	
Composição	87262	SINAPI	REVESTIMENTO CERÂMICO PARA PISO COM PLACAS TIPO PORCELANATO DE DIMENSÕES 60X60 CM APLICADA EM AMBIENTES DE ÁREA ENTRE 5 M² E 10 M². AF_06/2014	PISO - PISOS	m²	1,0000000	160,40	160,40	
Composição Auxiliar	88256	SINAPI	AZULEJISTA OU LADRILHISTA COM ENCARGOS COMPLEMENTARES	SEDI - SERVIÇOS DIVERSOS	H	0,7000000	24,10	16,87	
Composição Auxiliar	88316	SINAPI	SERVEANTE COM ENCARGOS COMPLEMENTARES	SEDI - SERVIÇOS DIVERSOS	H	0,2700000	15,60	4,21	
Insumo	00037595	SINAPI	ARGAMASSA COLANTE TIPO AC III	Material	KG	8,6200000	2,03	17,49	
Insumo	00038195	SINAPI	PISO PORCELANATO, BORDA RETA, EXTRA, FORMATO MAIOR QUE 2025 CM2	Material	m²	1,0800000	112,31	121,29	
Insumo	00034357	SINAPI	REJUNTE CIMENTICIO, QUALQUER COR	Material	KG	0,1400000	3,87	0,54	
					MO sem LS =>	9,37	LS =>	8,07 MO com LS =>	17,44
					Valor do BDI =>	42,77	Valor com BDI =>		203,17
2.3	Código	Banco	Descrição	Tipo	Und	Quant.	Valor Unit	Total	
Composição	96617	SINAPI	LASTRO DE CONCRETO MAGRO, APLICADO EM BLOCOS DE CROAMENTO OU SAPATAS, ESPESSURA DE 3 CM. AF_08/2017	FUES - FUNDAÇÕES E ESTRUTURAS	m²	1,0000000	14,29	14,29	
Composição Auxiliar	94968	SINAPI	CONCRETO MAGRO PARA LASTRO, TRAÇO 1:4,5:4,5 (EM MASSA SECA DE CIMENTO/ AREIA MÉDIA/ BRITA 1) - PREPARO MECÂNICO COM BETONEIRA 400L. AF_05/2021	FUES - FUNDAÇÕES E ESTRUTURAS	m³	0,0339000	289,53	9,81	
Composição Auxiliar	88316	SINAPI	SERVEANTE COM ENCARGOS COMPLEMENTARES	SEDI - SERVIÇOS DIVERSOS	H	0,0508000	15,60	0,79	
Composição Auxiliar	88309	SINAPI	PEDREIRO COM ENCARGOS COMPLEMENTARES	SEDI - SERVIÇOS DIVERSOS	H	0,1863000	19,82	3,69	
					MO sem LS =>	2,65	LS =>	2,29 MO com LS =>	4,94
					Valor do BDI =>	3,81	Valor com BDI =>		18,10
2.4	Código	Banco	Descrição	Tipo	Und	Quant.	Valor Unit	Total	
Composição	87530	SINAPI	MASSA ÚNICA, PARA RECEBIMENTO DE PINTURA, EM ARGAMASSA TRAÇO 1:2:8, PREPARO MANUAL, APLICADA MANUALMENTE EM FACES INTERNAS DE PAREDES, ESPESSURA DE 20MM, COM EXECUÇÃO DE TALISCAS. AF_06/2014	REVE - REVESTIMENTO E TRATAMENTO DE SUPERFÍCIES	m²	1,0000000	29,57	29,57	
Composição Auxiliar	87369	SINAPI	ARGAMASSA TRAÇO 1:2:8 (EM VOLUME DE CIMENTO, CAL E AREIA MÉDIA ÚMIDA) PARA EMBOÇO/MASSA ÚNICA/ASSENTAMENTO DE ALVENARIA DE VEDAÇÃO, PREPARO MANUAL. AF_08/2019	SEDI - SERVIÇOS DIVERSOS	m³	0,0376000	468,14	17,60	
Composição Auxiliar	88309	SINAPI	PEDREIRO COM ENCARGOS COMPLEMENTARES	SEDI - SERVIÇOS DIVERSOS	H	0,4700000	19,82	9,31	
Composição Auxiliar	88316	SINAPI	SERVEANTE COM ENCARGOS COMPLEMENTARES	SEDI - SERVIÇOS DIVERSOS	H	0,1710000	15,60	2,66	
					MO sem LS =>	7,81	LS =>	6,73 MO com LS =>	14,54
					Valor do BDI =>	7,88	Valor com BDI =>		37,45
2.5	Código	Banco	Descrição	Tipo	Und	Quant.	Valor Unit	Total	
Composição	87905	SINAPI	CHAPISCO APLICADO EM ALVENARIA (COM PRESENÇA DE VÃOS) E ESTRUTURAS DE CONCRETO DE FACHADA, COM COLHER DE PEDREIRO, ARGAMASSA TRAÇO 1:3 COM PREPARO EM BETONEIRA 400L. AF_06/2014	REVE - REVESTIMENTO E TRATAMENTO DE SUPERFÍCIES	m²	1,0000000	6,62	6,62	
Composição Auxiliar	87313	SINAPI	ARGAMASSA TRAÇO 1:3 (EM VOLUME DE CIMENTO E AREIA GROSSA ÚMIDA) PARA CHAPISCO CONVENCIONAL, PREPARO MECÂNICO COM BETONEIRA 400L. AF_08/2019	SEDI - SERVIÇOS DIVERSOS	m³	0,0042000	380,10	1,59	
Composição Auxiliar	88309	SINAPI	PEDREIRO COM ENCARGOS COMPLEMENTARES	SEDI - SERVIÇOS DIVERSOS	H	0,1830000	19,82	3,62	
Composição Auxiliar	88316	SINAPI	SERVEANTE COM ENCARGOS COMPLEMENTARES	SEDI - SERVIÇOS DIVERSOS	H	0,0910000	15,60	1,41	
					MO sem LS =>	2,26	LS =>	1,95 MO com LS =>	4,21
					Valor do BDI =>	1,76	Valor com BDI =>		8,38
2.6	Código	Banco	Descrição	Tipo	Und	Quant.	Valor Unit	Total	
Composição	CPU-44	Próprio	REVESTIMENTO CERÂMICO PARA PAREDES EXTERNAS EM PASTILHAS DE PORCELANA 10 X 10 CM (PLACAS DE 30 X 30 CM), ALINHADAS A PRUMO, APLICADO EM PANOS SEM VÃOS. AF_06/2014	REVE - REVESTIMENTO E TRATAMENTO DE SUPERFÍCIES	m²	1,0000000	129,93	129,93	
Composição Auxiliar	88256	SINAPI	AZULEJISTA OU LADRILHISTA COM ENCARGOS COMPLEMENTARES	SEDI - SERVIÇOS DIVERSOS	H	1,0300000	24,10	24,82	
Composição Auxiliar	88316	SINAPI	SERVEANTE COM ENCARGOS COMPLEMENTARES	SEDI - SERVIÇOS DIVERSOS	H	0,5100000	15,60	7,95	
Insumo	00030074	Próprio	PASTILHA CERAMICA/PORCELANA, REVEST INT/EXT E PISCINA, CORES BRANCA OU FRIAS, SOLIDAS, SEM MESCLAGEM/MISTURA, ACABAMENTO LISO 10 X 10 CM	Material	m²	1,0900000	80,54	87,78	
Insumo	00034353	SINAPI	ARGAMASSA COLANTE AC II	Material	KG	7,6900000	1,22	9,38	
					MO sem LS =>	14,50	LS =>	12,50 MO com LS =>	27,00
					Valor do BDI =>	34,65	Valor com BDI =>		164,58
2.7	Código	Banco	Descrição	Tipo	Und	Quant.	Valor Unit	Total	
Composição	88650	SINAPI	RODAPÉ CERÂMICO DE 7CM DE ALTURA COM PLACAS TIPO ESMALTADA EXTRA DE DIMENSÕES 60X60CM. AF_06/2014	PISO - PISOS	M	1,0000000	16,64	16,64	
Composição Auxiliar	88256	SINAPI	AZULEJISTA OU LADRILHISTA COM ENCARGOS COMPLEMENTARES	SEDI - SERVIÇOS DIVERSOS	H	0,0850000	24,10	2,04	
Composição Auxiliar	88316	SINAPI	SERVEANTE COM ENCARGOS COMPLEMENTARES	SEDI - SERVIÇOS DIVERSOS	H	0,0310000	15,60	0,48	
Insumo	00001381	SINAPI	ARGAMASSA COLANTE AC I PARA CERAMICAS	Material	KG	0,6030000	0,66	0,39	
Insumo	00001292	SINAPI	PISO EM CERAMICA ESMALTADA EXTRA, PEI MAIOR OU IGUAL A 4, FORMATO MAIOR QUE 2025 CM2	Material	m²	0,1880000	71,35	13,41	
Insumo	00034357	SINAPI	REJUNTE CIMENTICIO, QUALQUER COR	Material	KG	0,0840000	3,87	0,32	
					MO sem LS =>	1,12	LS =>	0,96 MO com LS =>	2,08
					Valor do BDI =>	4,43	Valor com BDI =>		21,07
3.1	Código	Banco	Descrição	Tipo	Und	Quant.	Valor Unit	Total	
Composição	270	ORSE	Revisão em cobertura com telha cerâmica tipo canal, 1ª, com reposição de 20% do material - R1	Telhamento	m²	1,0000000	70,10	70,10	
Composição Auxiliar	9	ORSE	Remoção de telhamento com telhas cerâmicas	Demolições / Remoções	m²	1,0000000	10,30	10,30	

Composição Auxiliar	30	ORSE	Demolição de madeiramento em coberturas com telhas cerâmicas	Demolições / Remoções	m²	0,2000000	22,35	4,47		
Composição Auxiliar	196	ORSE	Madeiramento em massaranduba/madeira de lei, acabamento serrado c/ ripão 5 x 3cm e ripa 4 x 1,5cm, exclusive peças principais	Madeiramento	m²	0,2000000	109,30	21,86		
Composição Auxiliar	278	ORSE	Limpeza (Lavagem) de telhas	Telhamento	m²	0,8000000	3,05	2,44		
Composição Auxiliar	10549	ORSE	Encargos Complementares - Servente	Provisórios	h	1,0000000	3,53	3,53		
Composição Auxiliar	10551	ORSE	Encargos Complementares - Carpinteiro	Provisórios	h	0,5000000	3,45	1,72		
Composição Auxiliar	4711	ORSE	Telha cerâmica tipo colonial, simples, não resinada, comp=50cm, 26 un/m² (Itabaiana ou similar)	Material	un	6,8000000	0,90	6,12		
Insumo	00001213	SINAPI	CARPINTEIRO DE FORMAS	Mão de Obra	H	0,5000000	15,81	7,90		
Insumo	00006111	SINAPI	SERVENTE DE OBRAS	Mão de Obra	H	1,0000000	11,76	11,76		
					MO sem LS =>	21,27	LS =>	18,33 MO com LS =>	39,60	
					Valor do BDI =>	18,69	Valor com BDI =>			88,79
3.2	Código	Banco	Descrição	Tipo	Und	Quant.	Valor Unit	Total		
Composição	96109	SINAPI	FORRO EM PLACAS DE GESSO, PARA AMBIENTES RESIDENCIAIS. AF 05/2017_P	REVE - REVESTIMENTO E TRATAMENTO DE SUPERFÍCIES SEDI - SERVIÇOS DIVERSOS	m²	1,0000000	36,38	36,38		
Composição Auxiliar	88316	SINAPI	SERVENTE COM ENCARGOS COMPLEMENTARES	SEDI - SERVIÇOS DIVERSOS	H	0,3987000	15,60	6,21		
Composição Auxiliar	88269	SINAPI	GESSEIRO COM ENCARGOS COMPLEMENTARES	SEDI - SERVIÇOS DIVERSOS	H	0,7974000	19,71	15,71		
Insumo	00000345	SINAPI	ARAME GALVANIZADO 18 BWG, D = 1,24MM (0,009 KG/M)	Material	KG	0,0250000	33,09	0,82		
Insumo	00003315	SINAPI	CESSO EM PO PARA REVESTIMENTOS/MOLDURAS/SANCAS E USO GERAL	Material	KG	0,9964000	0,54	0,53		
Insumo	00040547	SINAPI	PARAFUSO ZINCADO, AUTOBROCANTE, FLANGEADO, 4,2 MM X 19 MM	Material	CENTO	0,0308000	12,62	0,38		
Insumo	00004812	SINAPI	PLACA DE GESSO PARA FORRO, *60 X 60* CM, ESPESSURA DE 12 MM (SEM COI OCACAO)	Material	m²	1,0293000	12,25	12,60		
Insumo	00020250	SINAPI	SISAL EM FIBRA	Material	KG	0,0078000	17,65	0,13		
					MO sem LS =>	9,37	LS =>	8,08 MO com LS =>	17,45	
					Valor do BDI =>	9,70	Valor com BDI =>			46,08
3.3	Código	Banco	Descrição	Tipo	Und	Quant.	Valor Unit	Total		
Composição	2324	ORSE	Imunização de madeira contra cupim, com aplicação de 01 demão de Pentox ou similar	Outras Pinturas	m²	1,0000000	15,46	15,46		
Composição Auxiliar	10549	ORSE	Encargos Complementares - Servente	Provisórios	h	0,3500000	3,53	1,23		
Composição Auxiliar	10553	ORSE	Encargos Complementares - Pintor	Provisórios	h	0,4000000	3,58	1,43		
Insumo	00007340	SINAPI	IMUNIZANTE PARA MADEIRA, INCOLOR	Material	L	0,1250000	18,99	2,37		
Insumo	00004783	SINAPI	PINTOR	Mão de Obra	H	0,4000000	15,81	6,32		
Insumo	00006111	SINAPI	SERVENTE DE OBRAS	Mão de Obra	H	0,3500000	11,76	4,11		
					MO sem LS =>	5,60	LS =>	4,83 MO com LS =>	10,43	
					Valor do BDI =>	4,12	Valor com BDI =>			19,58
4.1	Código	Banco	Descrição	Tipo	Und	Quant.	Valor Unit	Total		
Composição	95626	SINAPI	APLICAÇÃO MANUAL DE TINTA LÁTEX ACRÍLICA EM PAREDE EXTERNAS DE CASAS. DUAS DEMÃOS. AF 11/2016	PINT - PINTURAS	m²	1,0000000	12,54	12,54		
Composição Auxiliar	88310	SINAPI	PINTOR COM ENCARGOS COMPLEMENTARES	SEDI - SERVIÇOS DIVERSOS	H	0,3440000	20,82	7,16		
Composição Auxiliar	88316	SINAPI	SERVENTE COM ENCARGOS COMPLEMENTARES	SEDI - SERVIÇOS DIVERSOS	H	0,0860000	15,60	1,34		
Insumo	00007356	SINAPI	TINTA ACRÍLICA PREMIUM, COR BRANCO FOSCO	Material	L	0,2000000	20,21	4,04		
					MO sem LS =>	3,50	LS =>	3,01 MO com LS =>	6,51	
					Valor do BDI =>	3,34	Valor com BDI =>			15,88
4.2	Código	Banco	Descrição	Tipo	Und	Quant.	Valor Unit	Total		
Composição	88485	SINAPI	APLICAÇÃO DE FUNDO SELADOR ACRÍLICO EM PAREDES, UMA DEMÃO. AF 06/2014	PINT - PINTURAS	m²	1,0000000	2,21	2,21		
Composição Auxiliar	88310	SINAPI	PINTOR COM ENCARGOS COMPLEMENTARES	SEDI - SERVIÇOS DIVERSOS	H	0,0390000	20,82	0,81		
Composição Auxiliar	88316	SINAPI	SERVENTE COM ENCARGOS COMPLEMENTARES	SEDI - SERVIÇOS DIVERSOS	H	0,0140000	15,60	0,21		
Insumo	00006085	SINAPI	SELADOR ACRÍLICO OPACO PREMIUM INTERIOR/EXTERIOR	Material	L	0,1600000	7,49	1,19		
					MO sem LS =>	0,42	LS =>	0,36 MO com LS =>	0,78	
					Valor do BDI =>	0,58	Valor com BDI =>			2,79
4.3	Código	Banco	Descrição	Tipo	Und	Quant.	Valor Unit	Total		
Composição	96135	SINAPI	APLICAÇÃO MANUAL DE MASSA ACRÍLICA EM PAREDES EXTERNAS DE CASAS. DUAS DEMÃOS. AF 05/2017	PINT - PINTURAS	m²	1,0000000	20,35	20,35		
Composição Auxiliar	88310	SINAPI	PINTOR COM ENCARGOS COMPLEMENTARES	SEDI - SERVIÇOS DIVERSOS	H	0,5710000	20,82	11,88		
Composição Auxiliar	88316	SINAPI	SERVENTE COM ENCARGOS COMPLEMENTARES	SEDI - SERVIÇOS DIVERSOS	H	0,1430000	15,60	2,23		
Insumo	00004056	SINAPI	EM PROCESSO DE DESATIVACAO/MASSA ACRÍLICA PARA PAREDES INTERIOR/EXTERIOR	Material	GL	0,2440000	25,40	6,19		
Insumo	00003767	SINAPI	LIXA EM FOLHA PARA PAREDE OU MADEIRA, NUMERO 120 (COR VERMELHA)	Material	UN	0,1000000	0,55	0,05		
					MO sem LS =>	5,81	LS =>	5,00 MO com LS =>	10,81	
					Valor do BDI =>	5,42	Valor com BDI =>			25,77
4.4	Código	Banco	Descrição	Tipo	Und	Quant.	Valor Unit	Total		
Composição	100741	SINAPI	PINTURA COM TINTA ALQUÍDICA DE ACABAMENTO (ESMALTE SINTÉTICO ACETINADO) PULVERIZADA SOBRE SUPERFÍCIES METÁLICAS (EXCETO PERFIL) EXECUTADO EM OBRA (POR DEMÃO). AF 01/2020_P	PINT - PINTURAS	m²	1,0000000	17,29	17,29		
Composição Auxiliar	88310	SINAPI	PINTOR COM ENCARGOS COMPLEMENTARES	SEDI - SERVIÇOS DIVERSOS	H	0,5266000	20,82	10,96		
Insumo	00005318	SINAPI	DILUENTE AGUARRAS	Material	L	0,0620000	14,20	0,88		
Insumo	00007311	SINAPI	TINTA ESMALTE SINTETICO PREMIUM ACETINADO	Material	L	0,2067000	26,40	5,45		
					MO sem LS =>	4,51	LS =>	3,89 MO com LS =>	8,40	
					Valor do BDI =>	4,61	Valor com BDI =>			21,90
5.1	Código	Banco	Descrição	Tipo	Und	Quant.	Valor Unit	Total		

Composição	CPU-46	Próprio	KIT DE PORTA DE MADEIRA TIPO MEXICANA, MACIÇA (PESADA OU SUPERPESADA), PADRÃO MÉDIO, 105X210CM, ESPESSURA DE 3CM, ITENS INCLUSOS: DOBRADIÇAS, MONTAGEM E INSTALAÇÃO DO BATENTE, SEM FECHADURA - FORNECIMENTO E INSTALAÇÃO. AF_12/2019	ESQV - ESQUADRIAS/FERRAGENS/VIDROS	UN	1,0000000	1.346,77	1.346,77
Composição Auxiliar	90806	SINAPI	BATENTE PARA PORTA DE MADEIRA, FIXAÇÃO COM ARGAMASSA, PADRÃO MÉDIO - FORNECIMENTO E INSTALAÇÃO. AF_12/2019_P	ESQV - ESQUADRIAS/FERRAGENS/VIDROS	UN	1,0000000	302,45	302,45
Composição Auxiliar	100659	SINAPI	ALIZAR DE 5X1,5CM PARA PORTA FIXADO COM PREGOS, PADRÃO MÉDIO - FORNECIMENTO E INSTALAÇÃO. AF_12/2019	ESQV - ESQUADRIAS/FERRAGENS/VIDROS	M	10,0000000	8,70	87,00
Insumo	00030076	Próprio	PORTA DE MADEIRA, TIPO MEXICANA, MACIÇA (PESADA OU SUPERPESADA), 105X210CM, ESPESSURA DE 3,5CM, INCLUSO DOBRADIÇAS - FORNECIMENTO E INSTALAÇÃO. AF_12/2019	Material	UND	1,0000000	957,32	957,32

MO sem LS => 61,85 LS => 53,30 MO com LS => 115,15

Valor do BDI => 359,18 Valor com BDI => 1.705,95

5.2	Código	Banco	Descrição	Tipo	Und	Quant.	Valor Unit	Total
Composição	100689	SINAPI	KIT DE PORTA DE MADEIRA FRISADA, SEMI-OCA (LEVE OU MÉDIA), PADRÃO MÉDIO, 80X210CM, ESPESSURA DE 3,5CM, ITENS INCLUSOS: DOBRADIÇAS, MONTAGEM E INSTALAÇÃO DE BATENTE, FECHADURA COM EXECUÇÃO DO FURO - FORNECIMENTO E INSTALAÇÃO. AF_12/2019	ESQV - ESQUADRIAS/FERRAGENS/VIDROS	UN	1,0000000	834,47	834,47
Composição Auxiliar	100659	SINAPI	ALIZAR DE 5X1,5CM PARA PORTA FIXADO COM PREGOS, PADRÃO MÉDIO - FORNECIMENTO E INSTALAÇÃO. AF_12/2019	ESQV - ESQUADRIAS/FERRAGENS/VIDROS	M	10,0000000	8,70	87,00
Composição Auxiliar	90806	SINAPI	BATENTE PARA PORTA DE MADEIRA, FIXAÇÃO COM ARGAMASSA, PADRÃO MÉDIO - FORNECIMENTO E INSTALAÇÃO. AF_12/2019_P	ESQV - ESQUADRIAS/FERRAGENS/VIDROS	UN	1,0000000	302,45	302,45
Composição Auxiliar	91297	SINAPI	PORTA DE MADEIRA FRISADA, SEMI-OCA (LEVE OU MÉDIA), 80X210CM, ESPESSURA DE 3,5CM, INCLUSO DOBRADIÇAS - FORNECIMENTO E INSTALAÇÃO. AF_12/2019	ESQV - ESQUADRIAS/FERRAGENS/VIDROS	UN	1,0000000	315,63	315,63
Composição Auxiliar	90830	SINAPI	FECHADURA DE EMBUTIR COM CILINDRO, EXTERNA, COMPLETA, ACABAMENTO PADRÃO MÉDIO, INCLUSO EXECUÇÃO DE FURO - FORNECIMENTO E INSTALAÇÃO. AF_12/2019	ESQV - ESQUADRIAS/FERRAGENS/VIDROS	UN	1,0000000	129,39	129,39

MO sem LS => 90,51 LS => 78,01 MO com LS => 168,52

Valor do BDI => 222,55 Valor com BDI => 1.057,02

5.3	Código	Banco	Descrição	Tipo	Und	Quant.	Valor Unit	Total
Composição	94570	SINAPI	JANELA DE ALUMÍNIO DE CORRER COM 2 FOLHAS PARA VIDROS, COM VIDROS, BATENTE, ACABAMENTO COM ACETATO OU BRILHANTE E FERRAGENS. EXCLUSIVE ALIZAR E CONTRAMARCO. FORNECIMENTO E INSTALAÇÃO. AF_12/2019	ESQV - ESQUADRIAS/FERRAGENS/VIDROS	m²	1,0000000	528,95	528,95
Composição Auxiliar	88309	SINAPI	PEDREIRO COM ENCARGOS COMPLEMENTARES	SEDI - SERVIÇOS DIVERSOS	H	0,5190000	19,82	10,28
Composição Auxiliar	88316	SINAPI	SERVEENTE COM ENCARGOS COMPLEMENTARES	SEDI - SERVIÇOS DIVERSOS	H	0,2590000	15,60	4,04
Insumo	00036896	SINAPI	JANELA DE CORRER EM ALUMÍNIO, 100 X 120 CM (A X L), 2 FLS, SEM BANDEIRA, ACABAMENTO ACET OU BRILHANTE, BATENTE/REQUADRO DE 6 A 14 CM, COM VIDRO, SEM GUARNICAO	Material	UN	0,8333000	600,00	499,98
Insumo	00004377	SINAPI	PARAFUSO DE AÇO ZINCADO COM ROSCA SOBERBA, CABECA CHATA E FENDA SIMPLES, DIAMETRO 4,2 MM, COMPRIMENTO * 32 * MM	Material	UN	9,2000000	0,08	0,73
Insumo	00039961	SINAPI	SILICONE ACETICO USO GERAL INCOLOR 280 G	Material	UN	0,6233000	22,34	13,92

MO sem LS => 6,12 LS => 5,28 MO com LS => 11,40

Valor do BDI => 141,07 Valor com BDI => 670,02

5.4	Código	Banco	Descrição	Tipo	Und	Quant.	Valor Unit	Total
Composição	94569	SINAPI	JANELA DE ALUMÍNIO TIPO MAXIM-AR, COM VIDROS, BATENTE E FERRAGENS. EXCLUSIVE ALIZAR, ACABAMENTO E CONTRAMARCO. FORNECIMENTO E INSTALAÇÃO. AF_12/2019	ESQV - ESQUADRIAS/FERRAGENS/VIDROS	m²	1,0000000	809,56	809,56
Composição Auxiliar	88309	SINAPI	PEDREIRO COM ENCARGOS COMPLEMENTARES	SEDI - SERVIÇOS DIVERSOS	H	1,7070000	19,82	33,83
Composição Auxiliar	88316	SINAPI	SERVEENTE COM ENCARGOS COMPLEMENTARES	SEDI - SERVIÇOS DIVERSOS	H	0,8530000	15,60	13,30
Insumo	00034381	SINAPI	JANELA MAXIM AR EM ALUMÍNIO, 80 X 60 CM (A X L), BATENTE/REQUADRO DE 4 A 14 CM, COM VIDRO, SEM GUARNICAO/ALIZAR	Material	UN	2,0833000	351,67	732,63
Insumo	00004377	SINAPI	PARAFUSO DE AÇO ZINCADO COM ROSCA SOBERBA, CABECA CHATA E FENDA SIMPLES, DIAMETRO 4,2 MM, COMPRIMENTO * 32 * MM	Material	UN	24,4000000	0,08	1,95
Insumo	00039961	SINAPI	SILICONE ACETICO USO GERAL INCOLOR 280 G	Material	UN	1,2467000	22,34	27,85

MO sem LS => 20,17 LS => 17,38 MO com LS => 37,55

Valor do BDI => 215,90 Valor com BDI => 1.025,46

6.1	Código	Banco	Descrição	Tipo	Und	Quant.	Valor Unit	Total
Composição	94995	SINAPI	EXECUÇÃO DE PASSEIO (CALÇADA) OU PISO DE CONCRETO COM CONCRETO MOLDADO IN LOCO, USINADO, ACABAMENTO CONVENCIONAL, ESPESSURA 8 CM, ARMADO. AF_07/2016	PISO - PISOS	m²	1,0000000	81,61	81,61
Composição Auxiliar	88309	SINAPI	PEDREIRO COM ENCARGOS COMPLEMENTARES	SEDI - SERVIÇOS DIVERSOS	H	0,1388000	19,82	2,75
Composição Auxiliar	88316	SINAPI	SERVEENTE COM ENCARGOS COMPLEMENTARES	SEDI - SERVIÇOS DIVERSOS	H	0,3193000	15,60	4,98
Composição Auxiliar	88262	SINAPI	CARPINTEIRO DE FORMAS COM ENCARGOS COMPLEMENTARES	SEDI - SERVIÇOS DIVERSOS	H	0,1805000	19,61	3,53
Insumo	00034492	SINAPI	CONCRETO USINADO BOMBEAVEL, CLASSE DE RESISTENCIA C20, COM BRITA 0 E 1, SLUMP = 100 +/- 20 MM, EXCLUÍ SERVIÇO DE BOMBEAMENTO (NRR 8053)	Material	m³	0,0970000	323,00	31,33
Insumo	00003777	SINAPI	LONA PLASTICA PESADA PRETA, E = 150 MICRA	Material	m²	1,1280000	1,38	1,55
Insumo	00004460	SINAPI	SARRAFO NÃO APARELHADO *2,5 X 10* CM, EM MACARANDUBA, ANGEI IM OU EQUIVALENTE DA REGIAO - BRUTA	Material	M	0,2500000	7,23	1,80
Insumo	00004517	SINAPI	SARRAFO *2,5 X 7,5* CM EM PINUS, MISTA OU EQUIVALENTE DA REGIAO - BRUTA	Material	M	0,2000000	4,58	0,91
Insumo	00007156	SINAPI	TELA DE AÇO SOLDADA NERVURADA, CA-60, Q-196, (3,11 KG/M2), DIAMETRO DO FIO = 5,0 MM, LARGURA = 2,45 M, ESPACAMENTO DA MALHA = 10 X 10 CM	Material	m²	1,1224000	30,97	34,76

MO sem LS => 4,77 LS => 4,12 MO com LS => 8,89

Valor do BDI => 21,76 Valor com BDI => 103,37

7.1	Código	Banco	Descrição	Tipo	Und	Quant.	Valor Unit	Total
Composição	1204	ORSE	Revisão de ponto de água tipo 1	Tubos e Conexões de PVC Rígido Soldável	un	1,0000000	25,74	25,74
Composição Auxiliar	10549	ORSE	Encargos Complementares - Servente	Provisórios	h	0,4720000	3,53	1,66
Composição Auxiliar	10554	ORSE	Encargos Complementares - Encanador	Provisórios	h	0,4250000	3,46	1,47
Insumo	138	ORSE	Adesivo pvc em frasco de 850 gramas	Material	kg	0,0580000	76,13	4,41

Insumo	00002696	SINAPI	ENCANADOR OU BOMBEIRO HIDRAULICO	Mão de Obra	H	0,4250000	15,81	6,71	
Insumo	00003501	SINAPI	JOELHO, PVC SOLDAVEL, 45 GRAUS, 32 MM, PARA AGUA FRIA PREDIAL	Material	UN	0,1000000	5,28	0,52	
Insumo	00006111	SINAPI	SERVENTE DE OBRAS	Mão de Obra	H	0,4720000	11,76	5,55	
Insumo	00009869	SINAPI	TUBO PVC, SOLDAVEL, DN 32 MM, AGUA FRIA (NBR-5648)	Material	M	0,5330000	10,17	5,42	
				MO sem LS =>		6,58	LS =>	5,68 MO com LS =>	12,26
				Valor do BDI =>		6,86	Valor com BDI =>		32,60

7.2	Código	Banco	Descrição	Tipo	Und	Quant.	Valor Unit	Total	
Composição	1680	ORSE	Revisão de ponto de esgoto tipo 1	Tubos e Conexões de PVC Rígido Soldável para Esgoto Provisórios	un	1,0000000	37,93	37,93	
Composição Auxiliar	10549	ORSE	Encargos Complementares - Servente	Provisórios	h	0,3150000	3,53	1,11	
Composição Auxiliar	10554	ORSE	Encargos Complementares - Encanador	Provisórios	h	0,3460000	3,46	1,19	
Insumo	138	ORSE	Adesivo pvc em frasco de 850 gramas	Material	kg	0,2500000	76,13	19,03	
Insumo	00001966	SINAPI	CURVA PVC CURTA 90 GRAUS, 100 MM, PARA ESGOTO PREDIAL	Material	UN	0,1000000	24,83	2,48	
Insumo	00002696	SINAPI	ENCANADOR OU BOMBEIRO HIDRAULICO	Mão de Obra	H	0,3460000	15,81	5,47	
Insumo	00006111	SINAPI	SERVENTE DE OBRAS	Mão de Obra	H	0,3150000	11,76	3,70	
Insumo	00009836	SINAPI	TUBO PVC SERIE NORMAL, DN 100 MM, PARA ESGOTO PREDIAL (NBR 5688)	Material	M	0,3000000	16,50	4,95	
				MO sem LS =>		4,93	LS =>	4,24 MO com LS =>	9,17
				Valor do BDI =>		10,11	Valor com BDI =>		48,04

8.1	Código	Banco	Descrição	Tipo	Und	Quant.	Valor Unit	Total	
Composição	625	ORSE	Revisão de ponto de luz tipo 2, em teto ou parede	Revisões e Reposições	pt	1,0000000	74,38	74,38	
Composição Auxiliar	10549	ORSE	Encargos Complementares - Servente	Provisórios	h	1,4700000	3,53	5,18	
Composição Auxiliar	10552	ORSE	Encargos Complementares - Eletricista	Provisórios	h	1,6200000	3,40	5,50	
Insumo	10394	ORSE	Bucha em liga zamak para eletroduto 16mm, d=1/2"	Material	un	0,6000000	0,30	0,18	
Insumo	00043132	SINAPI	ARAME RECOZIDO 16 BWG, D = 1,65 MM (0,016 KG/M) OU 18 BWG, D = 1,25 MM (0,01 KG/M)	Material	KG	0,0060000	23,20	0,13	
Insumo	00002557	SINAPI	CAIXA DE LUZ "4 X 4" EM ACO ESMALTADA	Material	UN	0,3000000	3,62	1,08	
Insumo	00002673	SINAPI	ELETRODUTO DE PVC RIGIDO ROSCAVEL DE 1/2", SEM LUVA	Material	M	1,3500000	2,18	2,94	
Insumo	00011891	SINAPI	CORDAO DE COBRE, FLEXIVEL, TORCIDO, CLASSE 4 OU 5, ISOLACAO EM PVC/D, 300 V, 2 CONDUTORES DE 2,5 MM2	Material	M	3,3000000	4,87	16,07	
Insumo	00002436	SINAPI	ELETRICISTA	Mão de Obra	H	1,6200000	15,81	25,61	
Insumo	00020111	SINAPI	FITA ISOLANTE ADESIVA ANTICHAMA, USO ATE 750 V, EM ROLO DE 19 MM X 20 M	Material	UN	0,0450000	9,25	0,41	
Insumo	00006111	SINAPI	SERVENTE DE OBRAS	Mão de Obra	H	1,4700000	11,76	17,28	
				MO sem LS =>		23,04	LS =>	19,85 MO com LS =>	42,89
				Valor do BDI =>		19,83	Valor com BDI =>		94,21

8.2	Código	Banco	Descrição	Tipo	Und	Quant.	Valor Unit	Total	
Composição	629	ORSE	Revisão de ponto de tomada de força tipo 1	Revisões e Reposições	pt	1,0000000	48,78	48,78	
Composição Auxiliar	10549	ORSE	Encargos Complementares - Servente	Provisórios	h	1,0440000	3,53	3,68	
Composição Auxiliar	10552	ORSE	Encargos Complementares - Eletricista	Provisórios	h	1,1260000	3,40	3,82	
Insumo	4024	ORSE	Tomada 3p, 220V, 20A	Material	un	0,1000000	11,13	1,11	
Insumo	00043132	SINAPI	ARAME RECOZIDO 16 BWG, D = 1,65 MM (0,016 KG/M) OU 18 BWG, D = 1,25 MM (0,01 KG/M)	Material	KG	0,0020000	23,20	0,04	
Insumo	00039175	SINAPI	BUCHA EM ALUMINIO, COM ROSCA, DE 3/4", PARA ELETRODUTO	Material	UN	0,2000000	1,09	0,21	
Insumo	00001008	SINAPI	CABO DE COBRE, RIGIDO, CLASSE 2, ISOLACAO EM PVC/A, ANTICHAMA BWF-B, 1 CONDUTOR, 450/750 V, SECAO NOMINAL 6 MM2	Material	M	1,2050000	5,91	7,12	
Insumo	00002685	SINAPI	ELETRODUTO DE PVC RIGIDO ROSCAVEL DE 1", SEM LUVA	Material	M	0,3150000	4,24	1,33	
Insumo	00002674	SINAPI	ELETRODUTO DE PVC RIGIDO ROSCAVEL DE 3/4", SEM LUVA	Material	M	0,4720000	2,71	1,27	
Insumo	00002436	SINAPI	ELETRICISTA	Mão de Obra	H	1,1260000	15,81	17,80	
Insumo	00020111	SINAPI	FITA ISOLANTE ADESIVA ANTICHAMA, USO ATE 750 V, EM ROLO DE 19 MM X 20 M	Material	UN	0,0150000	9,25	0,13	
Insumo	00006111	SINAPI	SERVENTE DE OBRAS	Mão de Obra	H	1,0440000	11,76	12,27	
				MO sem LS =>		16,15	LS =>	13,92 MO com LS =>	30,07
				Valor do BDI =>		13,00	Valor com BDI =>		61,78

8.3	Código	Banco	Descrição	Tipo	Und	Quant.	Valor Unit	Total	
Composição	631	ORSE	Revisão de ponto de interruptor com reposição do interruptor	Revisões e Reposições	pt	1,0000000	13,23	13,23	
Composição Auxiliar	10552	ORSE	Encargos Complementares - Eletricista	Provisórios	h	0,5000000	3,40	1,70	
Insumo	1117	ORSE	Interruptor embutir 01 seção simples com placa	Material	un	1,0000000	3,40	3,40	
Insumo	00002436	SINAPI	ELETRICISTA	Mão de Obra	H	0,5000000	15,81	7,90	
Insumo	00020111	SINAPI	FITA ISOLANTE ADESIVA ANTICHAMA, USO ATE 750 V, EM ROLO DE 19 MM X 20 M	Material	UN	0,0250000	9,25	0,23	
				MO sem LS =>		4,24	LS =>	3,66 MO com LS =>	7,90
				Valor do BDI =>		3,52	Valor com BDI =>		16,75

8.4	Código	Banco	Descrição	Tipo	Und	Quant.	Valor Unit	Total
Composição	12971	ORSE	Luminária Painel Led embutir 18w quadrada, 6000k da G-light ou similar	Luminárias Internas	un	1,0000000	81,12	81,12
Composição Auxiliar	10549	ORSE	Encargos Complementares - Servente	Provisórios	h	1,0000000	3,53	3,53
Composição Auxiliar	10552	ORSE	Encargos Complementares - Eletricista	Provisórios	h	1,0000000	3,40	3,40
Insumo	13663	ORSE	Lâmpada fluorescente eletrônica PL 11W / 127v (compacta integrada)	Material	un	2,0000000	9,99	19,98
Insumo	13685	ORSE	Luminária Painel Led embutir 18w quadrada, 6000k da G-light ou similar	Material	un	1,0000000	26,64	26,64

Insumo	00002436	SINAPI	ELETRICISTA	Mão de Obra	H	1,0000000	15,81	15,81	
Insumo	00006111	SINAPI	SERVENTE DE OBRAS	Mão de Obra	H	1,0000000	11,76	11,76	
				MO sem LS =>	14,81	LS =>	12,76	MO com LS =>	27,57
				Valor do BDI =>	21,63	Valor com BDI =>		102,75	

8.5	Código	Banco	Descrição	Tipo	Und	Quant.	Valor Unit	Total	
Composição	12807	ORSE	Refletor Slim LED 50W de potência, branco Frio, 6500k, Autovolt, marca G-light ou similar	Luminárias Externas	un	1,0000000	111,70	111,70	
Composição Auxiliar	10549	ORSE	Encargos Complementares - Servente	Provisórios	h	0,3000000	3,53	1,05	
Composição Auxiliar	10552	ORSE	Encargos Complementares - Eletricista	Provisórios	h	0,5000000	3,40	1,70	
Insumo	1691	ORSE	Parafuso metal 2 1/2" x 12 p/ bucha s-10	Material	un	2,0000000	0,69	1,38	
Insumo	13288	ORSE	Refletor Slim LED 50W de potência, branco Frio, 6500k, Autovolt, marca G-light ou similar Refletor Slim LED 50W de potência, branco Frio, 6500k, Autovolt, marca G-light ou similar	Material	un	1,0000000	96,15	96,15	
Insumo	00002436	SINAPI	ELETRICISTA	Mão de Obra	H	0,5000000	15,81	7,90	
Insumo	00006111	SINAPI	SERVENTE DE OBRAS	Mão de Obra	H	0,3000000	11,76	3,52	
				MO sem LS =>	6,13	LS =>	5,29	MO com LS =>	11,42
				Valor do BDI =>	29,79	Valor com BDI =>		141,49	

8.6.1	Código	Banco	Descrição	Tipo	Und	Quant.	Valor Unit	Total	
Composição	070504	SBC	AR CONDICIONADO SPLIT INVERTER VOICE 22000BTUS FRIO 220V LG	70	UN	1,0000000	4.626,48	4.626,48	
Composição Auxiliar	88247	SINAPI	AUXILIAR DE ELETRICISTA COM ENCARGOS COMPLEMENTARES	SEDI - SERVIÇOS DIVERSOS	H	2,5700000	15,18	39,01	
Composição Auxiliar	88264	SINAPI	ELETRICISTA COM ENCARGOS COMPLEMENTARES	SEDI - SERVIÇOS DIVERSOS	H	2,5700000	20,01	51,42	
Insumo	072411	SBC	AR CONDICIONADO SPLIT INVERTER SMART 22000BTUS FRIO 220V LG	Material	UN	1,0000000	4.316,15	4.316,15	
Insumo	017324	SBC	KIT INSTAL. AR CONDICIONADO EOS 24000 A 30000 3M (3/8 E 5/8)	Material	UN	1,0000000	219,90	219,90	
				MO sem LS =>	38,13	LS =>	32,87	MO com LS =>	71,00
				Valor do BDI =>	1.233,88	Valor com BDI =>		5.860,36	

8.6.2	Código	Banco	Descrição	Tipo	Und	Quant.	Valor Unit	Total	
Composição	CPU-48	Próprio	TUBO DE COBRE FLEXIVEL 1/4"	56	M	1,0000000	49,15	49,15	
Composição Auxiliar	88248	SINAPI	AUXILIAR DE ENCANADOR OU BOMBEIRO HIDRÁULICO COM ENCARGOS COMPLEMENTARES	SEDI - SERVIÇOS DIVERSOS	H	0,5060000	14,67	7,42	
Composição Auxiliar	88267	SINAPI	ENCANADOR OU BOMBEIRO HIDRÁULICO COM ENCARGOS COMPLEMENTARES	SEDI - SERVIÇOS DIVERSOS	H	0,4860000	19,34	9,39	
Insumo	00030077	Próprio	Tubo de Cobre Flexível 1/4"	Material	M	1,0500000	30,80	32,34	
				MO sem LS =>	7,26	LS =>	6,25	MO com LS =>	13,51
				Valor do BDI =>	13,10	Valor com BDI =>		62,25	

8.6.3	Código	Banco	Descrição	Tipo	Und	Quant.	Valor Unit	Total	
Composição	CPU-49	Próprio	TUBO DE COBRE FLEXIVEL 5/8"	56	M	1,0000000	52,01	52,01	
Composição Auxiliar	88248	SINAPI	AUXILIAR DE ENCANADOR OU BOMBEIRO HIDRÁULICO COM ENCARGOS COMPLEMENTARES	SEDI - SERVIÇOS DIVERSOS	H	0,5060000	14,67	7,42	
Composição Auxiliar	88267	SINAPI	ENCANADOR OU BOMBEIRO HIDRÁULICO COM ENCARGOS COMPLEMENTARES	SEDI - SERVIÇOS DIVERSOS	H	0,4860000	19,34	9,39	
Insumo	00030078	Próprio	Tubo de Cobre Flexível 5/8"	Material	M	1,0500000	33,53	35,20	
				MO sem LS =>	7,26	LS =>	6,25	MO com LS =>	13,51
				Valor do BDI =>	13,87	Valor com BDI =>		65,88	

9.1	Código	Banco	Descrição	Tipo	Und	Quant.	Valor Unit	Total	
Composição	9537	SINAPI	LIMPEZA FINAL DA OBRA	SEDI - SERVIÇOS DIVERSOS	m²	1,0000000	2,71	2,71	
Composição Auxiliar	88316	SINAPI	SERVENTE COM ENCARGOS COMPLEMENTARES	SEDI - SERVIÇOS DIVERSOS	H	0,1400000	15,60	2,18	
Insumo	00000003	SINAPI	ACIDO CLORIDRICO / ACIDO MURIATICO, DILUICAO 10% A 12% PARA USO EM LIMPEZA	Material	L	0,0500000	10,78	0,53	
				MO sem LS =>	0,90	LS =>	0,77	MO com LS =>	1,67
				Valor do BDI =>	0,72	Valor com BDI =>		3,43	

9.2.1	Código	Banco	Descrição	Tipo	Und	Quant.	Valor Unit	Total
Composição	95953	SINAPI	(COMPOSIÇÃO REPRESENTATIVA) EXECUÇÃO DE ESTRUTURAS DE CONCRETO ARMADO, PARA EDIFICAÇÃO HABITACIONAL UNIFAMILIAR COM DOIS PAVIMENTOS (CASA ISOLADA), FCK = 25 MPA. AF_01/2017	FUES - FUNDAÇÕES E ESTRUTURAS	m³	1,0000000	3.418,29	3.418,29
Composição Auxiliar	92451	SINAPI	MONTAGEM E DESMONTAGEM DE FÔRMA DE VIGA, ESCORAMENTO COM GARFO DE MADEIRA, PÉ-DIREITO SIMPLES, EM CHAPA DE MADEIRA RESINADA, 2 UTILIZAÇÕES. AF_09/2020	FUES - FUNDAÇÕES E ESTRUTURAS	m²	5,0100000	179,96	901,59
Composição Auxiliar	92510	SINAPI	MONTAGEM E DESMONTAGEM DE FÔRMA DE LAJE MACIÇA, PÉ-DIREITO SIMPLES, EM CHAPA DE MADEIRA COMPENSADA RESINADA, 2 UTILIZAÇÕES. AF_09/2020	FUES - FUNDAÇÕES E ESTRUTURAS	m²	3,8000000	37,36	141,96
Composição Auxiliar	92415	SINAPI	MONTAGEM E DESMONTAGEM DE FÔRMA DE PILARES RETANGULARES E ESTRUTURAS SIMILARES, PÉ-DIREITO SIMPLES, EM CHAPA DE MADEIRA COMPENSADA RESINADA, 2 UTILIZAÇÕES. AF_09/2020	FUES - FUNDAÇÕES E ESTRUTURAS	m²	3,5600000	109,18	388,68
Composição Auxiliar	96533	SINAPI	FABRICAÇÃO, MONTAGEM E DESMONTAGEM DE FÔRMA PARA VIGA BALDRAME, EM MADEIRA SERRADA, E=25 MM, 2 UTILIZAÇÕES. AF_06/2017	FUES - FUNDAÇÕES E ESTRUTURAS	m²	2,1900000	98,15	214,94
Composição Auxiliar	96543	SINAPI	ARMAÇÃO DE BLOCO, VIGA BALDRAME E SAPATA UTILIZANDO AÇO CA-60 DE 5 MM - MONTAGEM. AF_06/2017	FUES - FUNDAÇÕES E ESTRUTURAS	KG	2,8600000	19,57	55,97
Composição Auxiliar	92777	SINAPI	ARMAÇÃO DE PILAR OU VIGA DE UMA ESTRUTURA CONVENCIONAL DE CONCRETO ARMADO EM UMA EDIFICAÇÃO TÉRREA OU SOBRADO UTILIZANDO AÇO CA-50 DE 8,0 MM - MONTAGEM. AF_12/2015	FUES - FUNDAÇÕES E ESTRUTURAS	KG	7,4500000	18,16	135,29
Composição Auxiliar	92778	SINAPI	ARMAÇÃO DE PILAR OU VIGA DE UMA ESTRUTURA CONVENCIONAL DE CONCRETO ARMADO EM UMA EDIFICAÇÃO TÉRREA OU SOBRADO UTILIZANDO AÇO CA-50 DE 10,0 MM - MONTAGEM. AF_12/2015	FUES - FUNDAÇÕES E ESTRUTURAS	KG	14,2800000	16,36	233,62
Composição Auxiliar	92785	SINAPI	ARMAÇÃO DE LAJE DE UMA ESTRUTURA CONVENCIONAL DE CONCRETO ARMADO EM UMA EDIFICAÇÃO TÉRREA OU SOBRADO UTILIZANDO AÇO CA-50 DE 6,3 MM - MONTAGEM. AF_12/2015	FUES - FUNDAÇÕES E ESTRUTURAS	KG	0,7200000	17,63	12,69
Composição Auxiliar	96545	SINAPI	ARMAÇÃO DE BLOCO, VIGA BALDRAME OU SAPATA UTILIZANDO AÇO CA-50 DE 8 MM - MONTAGEM. AF_06/2017	FUES - FUNDAÇÕES E ESTRUTURAS	KG	4,7500000	18,16	86,26
Composição Auxiliar	96547	SINAPI	ARMAÇÃO DE BLOCO, VIGA BALDRAME OU SAPATA UTILIZANDO AÇO CA-50 DE 12,5 MM - MONTAGEM. AF_06/2017	FUES - FUNDAÇÕES E ESTRUTURAS	KG	2,3700000	13,97	33,10

Composição Auxiliar	92779	SINAPI	ARMAÇÃO DE PILAR OU VIGA DE UMA ESTRUTURA CONVENCIONAL DE CONCRETO ARMADO EM UMA EDIFICAÇÃO TÉRREA OU SOBRADO UTILIZANDO AÇO CA-50 DE 12,5 MM - MONTAGEM. AF_12/2015	FUES - FUNDAÇÕES E ESTRUTURAS	KG	6,2900000	13,85	87,11		
Composição Auxiliar	95944	SINAPI	ARMAÇÃO DE ESCADA, DE UMA ESTRUTURA CONVENCIONAL DE CONCRETO ARMADO UTILIZANDO AÇO CA-50 DE 6,3 MM - MONTAGEM. AF_11/2020	FUES - FUNDAÇÕES E ESTRUTURAS	KG	1,0900000	21,49	23,42		
Composição Auxiliar	92786	SINAPI	ARMAÇÃO DE LAJE DE UMA ESTRUTURA CONVENCIONAL DE CONCRETO ARMADO EM UMA EDIFICAÇÃO TÉRREA OU SOBRADO UTILIZANDO AÇO CA-50 DE 8,0 MM - MONTAGEM. AF_12/2015	FUES - FUNDAÇÕES E ESTRUTURAS	KG	5,2600000	17,09	89,89		
Composição Auxiliar	92776	SINAPI	ARMAÇÃO DE PILAR OU VIGA DE UMA ESTRUTURA CONVENCIONAL DE CONCRETO ARMADO EM UMA EDIFICAÇÃO TÉRREA OU SOBRADO UTILIZANDO AÇO CA-50 DE 6,3 MM - MONTAGEM. AF_12/2015	FUES - FUNDAÇÕES E ESTRUTURAS	KG	1,7100000	18,99	32,47		
Composição Auxiliar	92784	SINAPI	ARMAÇÃO DE LAJE DE UMA ESTRUTURA CONVENCIONAL DE CONCRETO ARMADO EM UMA EDIFICAÇÃO TÉRREA OU SOBRADO UTILIZANDO AÇO CA-60 DE 5,0 MM - MONTAGEM. AF_12/2015	FUES - FUNDAÇÕES E ESTRUTURAS	KG	6,9500000	17,83	123,91		
Composição Auxiliar	95943	SINAPI	ARMAÇÃO DE ESCADA, DE UMA ESTRUTURA CONVENCIONAL DE CONCRETO ARMADO UTILIZANDO AÇO CA-60 DE 5,0 MM - MONTAGEM. AF_11/2020	FUES - FUNDAÇÕES E ESTRUTURAS	KG	0,6400000	22,26	14,24		
Composição Auxiliar	92874	SINAPI	LANÇAMENTO COM USO DE BOMBA, ADENSAMENTO E ACABAMENTO DE CONCRETO EM ESTRUTURAS. AF_12/2015	FUES - FUNDAÇÕES E ESTRUTURAS	m³	1,0000000	26,56	26,56		
Composição Auxiliar	101980	SINAPI	MONTAGEM E DESMONTAGEM DE FORMA PARA ESCADAS, COM 2 LANCES EM "U" E LAJE PLANA, EM CHAPA DE MADEIRA COMPENSADA RESINADA 4 UTILIZACÕES. AF_11/2020	FUES - FUNDAÇÕES E ESTRUTURAS	m²	0,7500000	220,55	165,41		
Composição Auxiliar	96544	SINAPI	ARMAÇÃO DE BLOCO, VIGA BALDRAME OU SAPATA UTILIZANDO AÇO CA-50 DE 6,3 MM - MONTAGEM. AF_06/2017	FUES - FUNDAÇÕES E ESTRUTURAS	KG	0,8500000	18,94	16,09		
Composição Auxiliar	96546	SINAPI	ARMAÇÃO DE BLOCO, VIGA BALDRAME OU SAPATA UTILIZANDO AÇO CA-50 DE 10 MM - MONTAGEM. AF_06/2017	FUES - FUNDAÇÕES E ESTRUTURAS	KG	1,5300000	16,41	25,10		
Composição Auxiliar	92775	SINAPI	ARMAÇÃO DE PILAR OU VIGA DE UMA ESTRUTURA CONVENCIONAL DE CONCRETO ARMADO EM UMA EDIFICAÇÃO TÉRREA OU SOBRADO UTILIZANDO AÇO CA-60 DE 5,0 MM - MONTAGEM. AF_12/2015	FUES - FUNDAÇÕES E ESTRUTURAS	KG	9,6100000	19,59	188,25		
Composição Auxiliar	95945	SINAPI	ARMAÇÃO DE ESCADA, DE UMA ESTRUTURA CONVENCIONAL DE CONCRETO ARMADO UTILIZANDO AÇO CA-50 DE 8,0 MM - MONTAGEM. AF_11/2020	FUES - FUNDAÇÕES E ESTRUTURAS	KG	1,3100000	19,02	24,91		
Insumo	00001527	SINAPI	CONCRETO USINADO BOMBEAVEL, CLASSE DE RESISTENCIA C25, COM BRITA 0 E 1, SLUMP = 100 +/- 20 MM, INCLUI SERVICO DE BOMBEAMENTO (NRR.8953)	Material	m³	1,1030000	359,78	396,83		
				MO sem LS =>		382,42	LS =>	329,60	MO com LS =>	712,02
				Valor do BDI =>		911,65			Valor com BDI =>	4.329,94

9.2.2	Código	Banco	Descrição	Tipo	Und	Quant.	Valor Unit	Total		
Composição	96617	SINAPI	LASTRO DE CONCRETO MAGRO, APLICADO EM BLOCOS DE COROAMENTO OU SAPATAS, ESPESSURA DE 3 CM. AF_08/2017	FUES - FUNDAÇÕES E ESTRUTURAS	m²	1,0000000	14,29	14,29		
Composição Auxiliar	94968	SINAPI	CONCRETO MAGRO PARA LASTRO, TRAÇO 1:4,5:4,5 (EM MASSA SECA DE CIMENTO/ AREIA MÉDIA/ BRITA 1) - PREPARO MECÂNICO COM RETONEIRA 600.L. AF_05/2021	FUES - FUNDAÇÕES E ESTRUTURAS	m³	0,0339000	289,53	9,81		
Composição Auxiliar	88316	SINAPI	SERVENTE COM ENCARGOS COMPLEMENTARES	SEDI - SERVIÇOS DIVERSOS	H	0,0508000	15,60	0,79		
Composição Auxiliar	88309	SINAPI	PEDREIRO COM ENCARGOS COMPLEMENTARES	SEDI - SERVIÇOS DIVERSOS	H	0,1863000	19,82	3,69		
				MO sem LS =>		2,65	LS =>	2,29	MO com LS =>	4,94
				Valor do BDI =>		3,81			Valor com BDI =>	18,10

9.2.3	Código	Banco	Descrição	Tipo	Und	Quant.	Valor Unit	Total		
Composição	96523	SINAPI	ESCAVAÇÃO MANUAL PARA BLOCO DE COROAMENTO OU SAPATA (INCLUINDO ESCAVAÇÃO PARA COLOCAÇÃO DE FORMAS). AF_06/2017	MOVMT - MOVIMENTO DE TERRA	m³	1,0000000	71,18	71,18		
Composição Auxiliar	88309	SINAPI	PEDREIRO COM ENCARGOS COMPLEMENTARES	SEDI - SERVIÇOS DIVERSOS	H	1,1890000	19,82	23,56		
Composição Auxiliar	88316	SINAPI	SERVENTE COM ENCARGOS COMPLEMENTARES	SEDI - SERVIÇOS DIVERSOS	H	3,0530000	15,60	47,62		
				MO sem LS =>		29,80	LS =>	25,69	MO com LS =>	55,49
				Valor do BDI =>		18,98			Valor com BDI =>	90,16

9.2.4	Código	Banco	Descrição	Tipo	Und	Quant.	Valor Unit	Total		
Composição	818	ORSE	Bóia elétrica para reservatório superior, marca aquamatic ou similar, capacidade 30 a - fornecimento e instalação	Aparelhos, Utensílios e Equipamentos Elétricos	un	1,0000000	296,47	296,47		
Composição Auxiliar	10549	ORSE	Encargos Complementares - Servente	Provisórios	h	3,0000000	3,53	10,59		
Composição Auxiliar	10552	ORSE	Encargos Complementares - Eletricista	Provisórios	h	3,0000000	3,40	10,20		
Insumo	1689	ORSE	Parafuso de fixação com bucha plástica 8 mm	Material	cj	12,0000000	0,96	11,52		
Insumo	00000392	SINAPI	ABRACADEIRA EM AÇO PARA AMARRAÇÃO DE ELETRODUTOS, TIPO D, COM 1/2" E PARAFUSO DE FIXAÇÃO AUTOMÁTICO DE BOIA SUPERIOR/ INFERIOR, "15" A / 250 V	Material	UN	6,0000000	1,66	9,96		
Insumo	00007588	SINAPI	ELETRODUTO DE PVC RIGIDO ROSCAVEL DE 1/2", SEM LUVA	Material	UN	1,0000000	35,60	35,60		
Insumo	00002673	SINAPI	ELETRODUTO DE PVC RIGIDO ROSCAVEL DE 1/2", SEM LUVA	Material	M	15,0000000	2,18	32,70		
Insumo	00011891	SINAPI	CORDAO DE COBRE, FLEXIVEL, TORCIDO, CLASSE 4 OU 5, ISOLACAO EM PVC/D, 300 V, 2 CONDUTORES DE 2,5 MM2	Material	M	20,0000000	4,87	97,40		
Insumo	00002436	SINAPI	ELETRICISTA	Mão de Obra	H	3,0000000	15,81	47,43		
Insumo	00001870	SINAPI	CURVA 90 GRAUS, LONGA, DE PVC RIGIDO ROSCAVEL, DE 1/2", PARA ELETRODUTO	Material	UN	3,0000000	1,93	5,79		
Insumo	00006111	SINAPI	SERVENTE DE OBRAS	Mão de Obra	H	3,0000000	11,76	35,28		
				MO sem LS =>		44,42	LS =>	38,29	MO com LS =>	82,71
				Valor do BDI =>		79,06			Valor com BDI =>	375,53

9.2.5	Código	Banco	Descrição	Tipo	Und	Quant.	Valor Unit	Total
Composição	5048	ORSE	Caixa d'agua de polietileno - instalada, exceto base de apoio, cap. 1000 litros	Reservatórios	un	1,0000000	773,97	773,97
Composição Auxiliar	10549	ORSE	Encargos Complementares - Servente	Provisórios	h	7,7000000	3,53	27,18
Composição Auxiliar	10554	ORSE	Encargos Complementares - Encanador	Provisórios	h	7,7000000	3,46	26,64
Insumo	981	ORSE	Fita veda rosca 18mm	Material	m	3,0300000	0,29	0,87
Insumo	4952	ORSE	Caixa d'agua de polietileno alta densidade, cilíndrica, 1000 litros	Material	un	1,0000000	438,00	438,00
Insumo	00000096	SINAPI	ADAPTADOR PVC SOLDABEL, COM FLANGE E ANEL DE VEDACAO, 25 MM X 3/4" PARA CAIXA D'AGUA	Material	UN	2,0000000	13,60	27,20
Insumo	00000099	SINAPI	ADAPTADOR PVC SOLDABEL, COM FLANGE E ANEL DE VEDACAO, 50 MM X 1 1/2" PARA CAIXA D'AGUA	Material	UN	1,0000000	28,86	28,86
Insumo	00000095	SINAPI	ADAPTADOR PVC SOLDABEL, COM FLANGE E ANEL DE VEDACAO, 20 MM X 1/2" PARA CAIXA D'AGUA	Material	UN	1,0000000	11,82	11,82



Insumo	00002696	SINAPI	ENCANADOR OU BOMBEIRO HIDRAULICO	Mão de Obra	H	7,7000000	15,81	121,73	
Insumo	00010498	SINAPI	MASSA PARA VIDRO	Material	KG	0,1000000	11,23	1,12	
Insumo	00006111	SINAPI	SERVENTE DE OBRAS	Mão de Obra	H	7,7000000	11,76	90,55	
				MO sem LS =>	114,01	LS =>	98,27	MO com LS =>	212,28
				Valor do BDI =>	206,41			Valor com BDI =>	980,38



PREFEITURA MUNICIPAL DE
DESTERRO

Obra
Escola de Ensino Fundamental I
Manoel Pereira

Bancos
SINAPI - 09/2021 - Paraíba
SBC - 10/2021 - Paraíba
ORSE - 08/2021 - Sergipe
SEINFRA - 027 - Ceará

B.D.I.
26,67%

Encargos Sociais
Não Desonerado:
Horista: 86,19%
Mensalista: 48,51%

Cronograma Físico e Financeiro

Item	Descrição	Total Por Etapa	30 DIAS	60 DIAS	90 DIAS
1	SERVIÇOS INICIAIS/DEMOLIÇÃO	100,00% 8.544.02	100,00% 8.544.02		
2	REVESTIMENTO	100,00% 43.745.60		50,00% 21.872.80	50,00% 21.872.80
3	COBERTA	100,00% 23.365.21	80,00% 18.692.17	20,00% 4.673.04	
4	PINTURA	100,00% 32.007.77			100,00% 32.007.77
5	ESQUADRIA	100,00% 26.965.90	50,00% 13.482.95	50,00% 13.482.95	
6	PAVIMENTAÇÃO	100,00% 13.499.08		80,00% 10.799.26	20,00% 2.699.82
7	INSTALAÇÕES HIDROSSANITARIAS	100,00% 403.20		100,00% 403.20	
8	INSTALAÇÕES ELETRICAS	100,00% 45.982.60		100,00% 45.982.60	
9	SERVIÇOS COMPLEMENTARES	100,00% 23.677.28		20,00% 4.735.46	80,00% 18.941.82
Porcentagem			18,66%	46,72%	34,61%
Custo			40.719,14	101.949,31	75.522,21
Porcentagem Acumulado			18,66%	65,39%	100,0%
Custo Acumulado			40.719,13	142.668,45	218.190,66

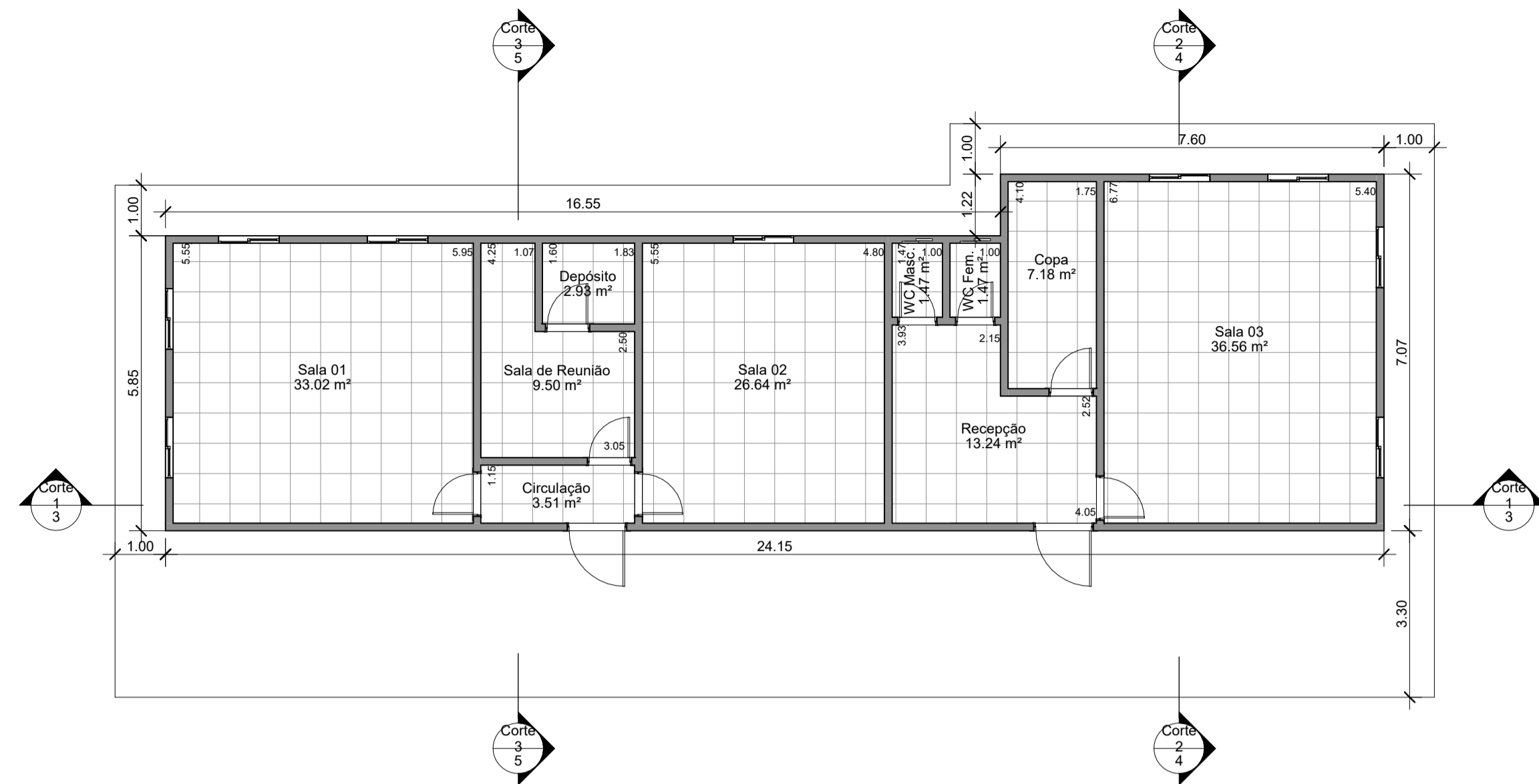

1 LEGAL-001-Terreo
1 : 100

2 LEGAL-002-Piso superior
1 : 100



Tabela de ambiente		
Nome	Área	Perímetro
Circulação	3.51 m ²	8.40
Copa	7.18 m ²	11.70
Depósito	2.93 m ²	6.86
Recepção	13.24 m ²	15.96
Sala 01	33.02 m ²	23.00
Sala 02	26.64 m ²	20.70
Sala 03	36.56 m ²	24.34
Sala de Reunião	9.50 m ²	14.60
WC Fem.	1.47 m ²	4.94
WC Masc.	1.47 m ²	4.94
Total geral:	10	

Tabela de porta			
Família e tipo	Altura	Largura	Contagem
M_Porta-De_Abrir-Pormade-Lisa: 0,70x2,10m	2.10	0.70	2
M_Porta-De_Abrir-Pormade-Lisa: 0,80x2,10m	2.10	0.80	6
M_Porta-De_Abrir-Pormade-Lisa: 1,10x2,10m	2.10	1.10	2
Total geral:	10		



6 EXEC-001-FACHADA
1 : 100

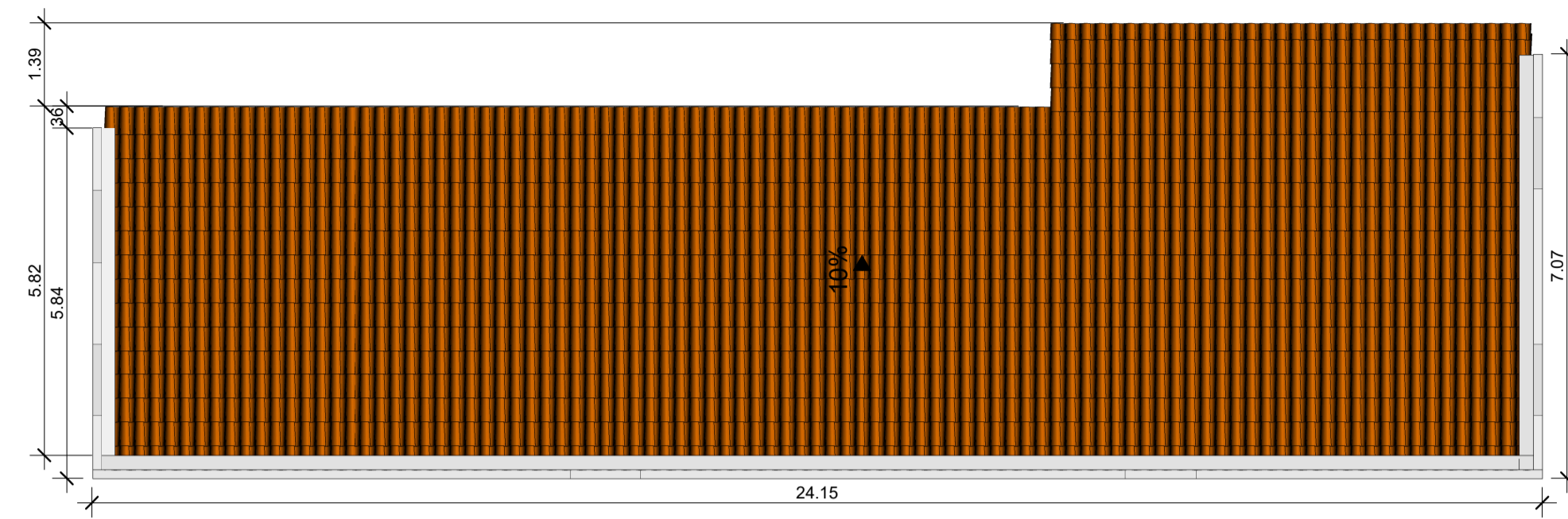
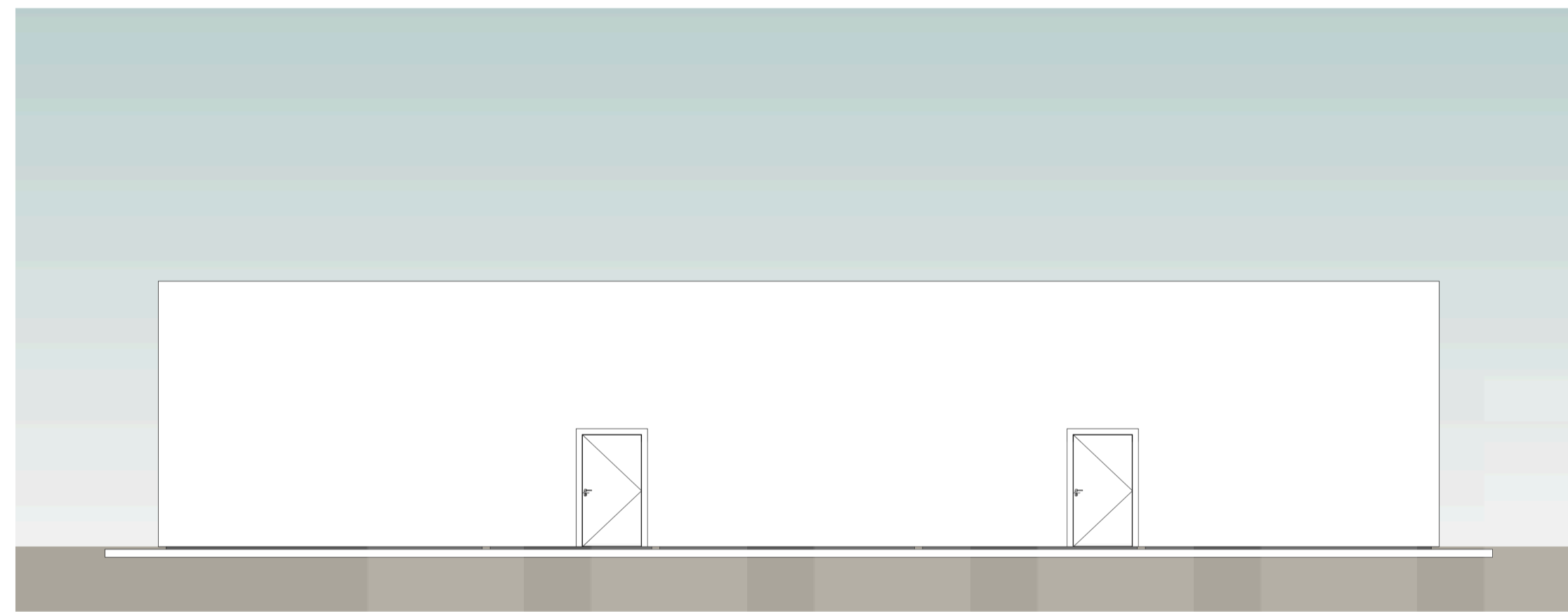

7 EXEC-002-FUNDO
1 : 100

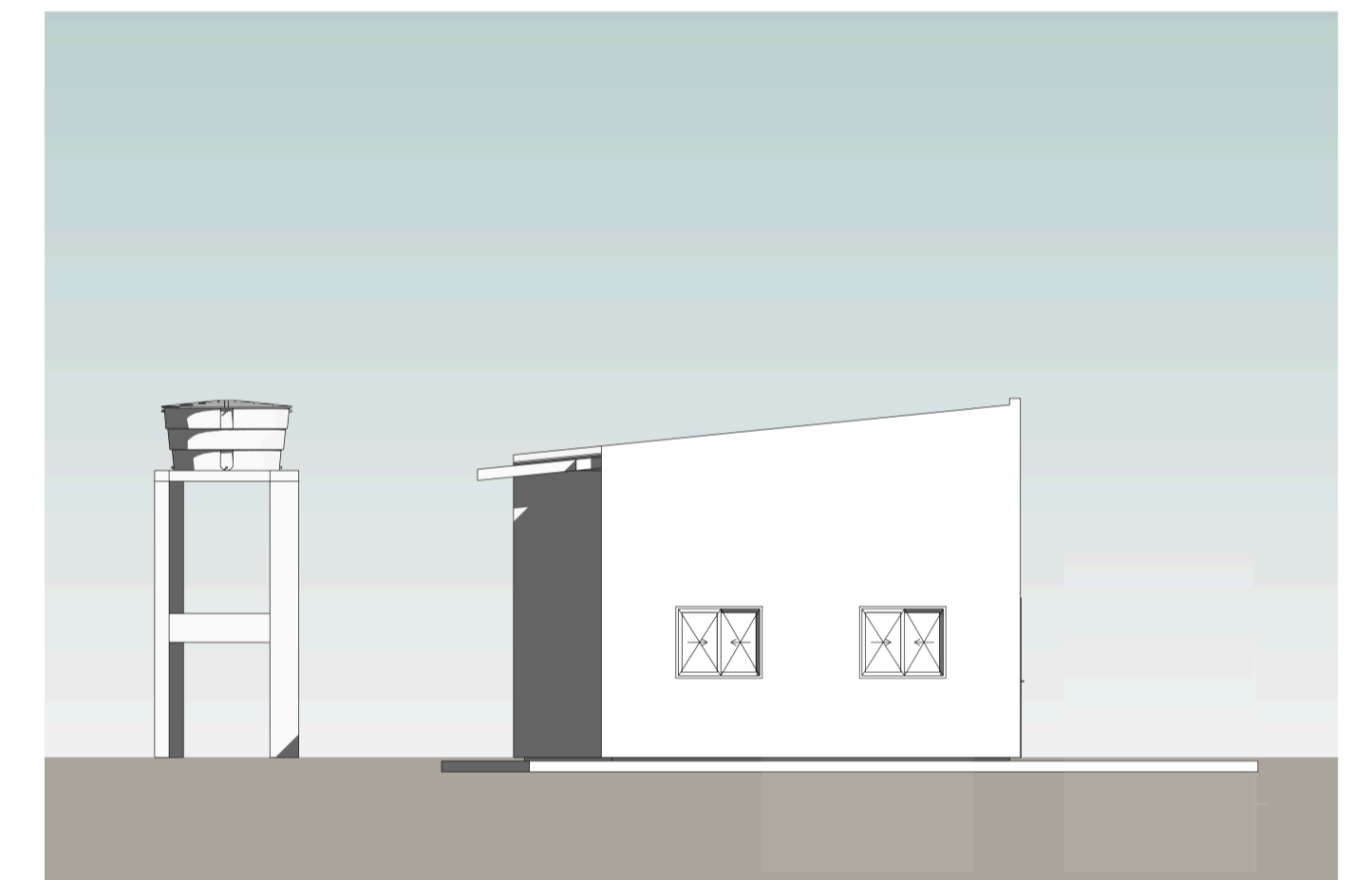

8 EXEC-003-LE
1 : 100

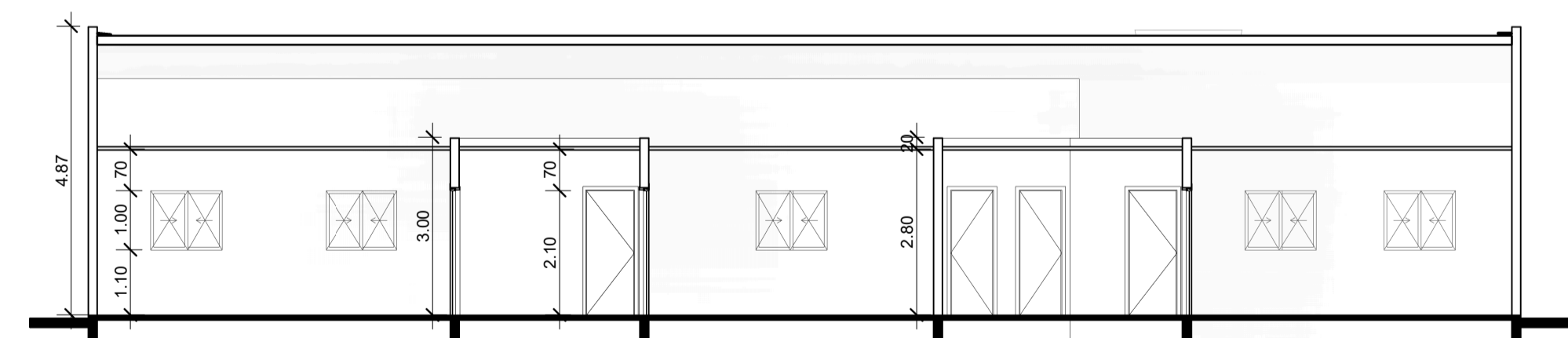

3 Corte 1
1 : 100

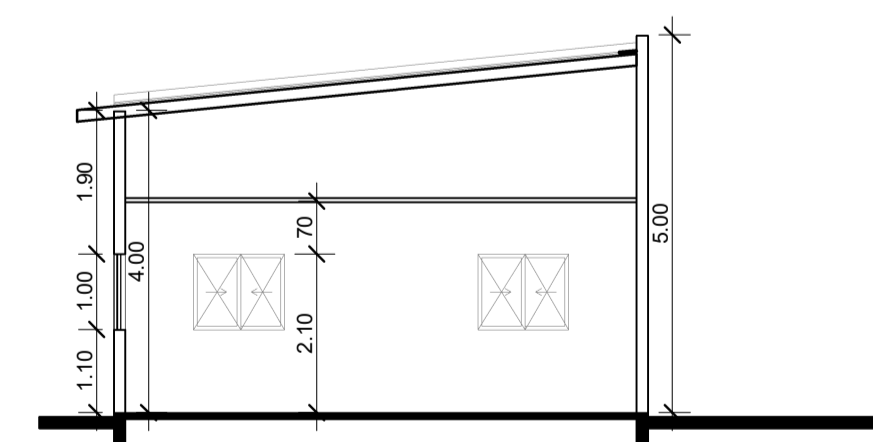

4 Corte 2
1 : 100

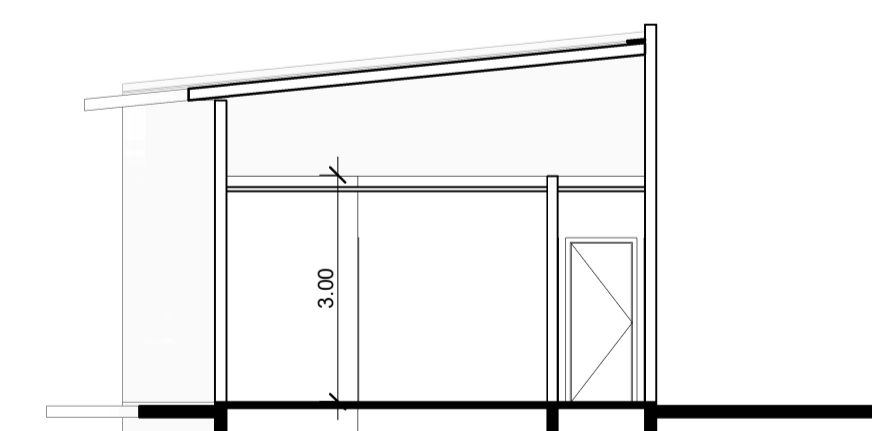

5 Corte 3
1 : 100

Tabela de janela				
Família e tipo	Largura	Altura	Contagem	Modelo
Janela de correr - 2 Painéis: Janela de correr - 2 Painéis	1.20	1.00	9	Aluminio
Janela de correr - 2 Painéis: Janela de correr - 2 Painéis Banheiro	0.60	0.40	2	Aluminio
Total geral:	11			

TÍTULO DO DESENHO: Escola de Ensino Fundamental I		
CLIENTE: Prefeitura Municipal de Desterro - Paraíba - Brasil		
AUTORIA DO DESENHO E PROJETO: Yghor Sulpino - Eng. Civil - CREA 1617770663		
ENDEREÇO: Comunidade Pedra Atravessada - Zona rural de Desterro/PB		
FOLHA: A1		
NOME DO PROJETO: Projeto Legal	DATA: 08/11/21	ESCALA: Conforme indicado
PROJETO Nº: 0001	Desenho Nº: 001	Impressão: 08/11/2021 08:37:32