

Composições Analíticas com Preço Unitário

Composições Principais

	Código	Banco	Descrição	Tipo	Und	Quant.	Valor Unit	Total	
Composição	74209/001	SINAPI	PLACA DE OBRA EM CHAPA DE AÇO GALVANIZADO	CANT - CANTEIRO DE OBRAS	m²	1,0000000	333,76	333,76	
Composição Auxiliar	94962	SINAPI	CONCRETO MAGRO PARA LASTRO, TRAÇO 1:4,5:4,5 (EM MASSA SECA DE CIMENTO/ AREIA MÉDIA/ BRITA 1) - PREPARO MECÂNICO COM REFORÇAMENTO AF_05/2021	FUES - FUNDAÇÕES E ESTRUTURAS	m³	0,0100000	285,01	2,85	
Composição Auxiliar	88262	SINAPI	CARPINTEIRO DE FORMAS COM ENCARGOS COMPLEMENTARES	SEDI - SERVIÇOS DIVERSOS	H	1,0000000	17,40	17,40	
Composição Auxiliar	88316	SINAPI	SERVEANTE COM ENCARGOS COMPLEMENTARES	SEDI - SERVIÇOS DIVERSOS	H	2,0000000	13,94	27,88	
Insumo	00004813	SINAPI	PLACA DE OBRA (PARA CONSTRUÇÃO CIVIL) EM CHAPA GALVANIZADA "N. 22" ADESIVADA, DE 2,0 X 1,125" M	Material	m²	1,0000000	225,00	225,00	
Insumo	00004491	SINAPI	PONTALETE 7,5 X 7,5" CM EM PINUS, MISTA OU EQUIVALENTE DA REGIAO - BRITA	Material	M	4,0000000	13,09	52,36	
Insumo	00005075	SINAPI	PREGO DE AÇO POLIDO COM CABECA 18 X 30 (2 3/4 X 10)	Material	KG	0,1100000	24,57	2,70	
Insumo	00004417	SINAPI	SARRAFO NAO APARELHADO 2,5 X 7" CM, EM MACARANDUBA, ANGELIM OU EQUIVALENTE DA REGIAO - BRITA	Material	M	1,0000000	5,57	5,57	
					MO sem LS =>	18,60	LS =>	16,04 MO com LS =>	34,64
					Valor do BDI =>	89,01	Valor com BDI =>		422,77

	Código	Banco	Descrição	Tipo	Und	Quant.	Valor Unit	Total	
Composição	97633	SINAPI	DEMOLIÇÃO DE REVESTIMENTO CERÂMICO, DE FORMA MANUAL, SEM REAPROVEITAMENTO AF_12/2017	SERP - SERVIÇOS PERIFERIAIS	m²	1,0000000	15,44	15,44	
Composição Auxiliar	88256	SINAPI	AZULEJISTA OU LADRILHISTA COM ENCARGOS COMPLEMENTARES	SEDI - SERVIÇOS DIVERSOS	H	0,2553000	21,26	5,42	
Composição Auxiliar	88316	SINAPI	SERVEANTE COM ENCARGOS COMPLEMENTARES	SEDI - SERVIÇOS DIVERSOS	H	0,7195000	13,94	10,02	
					MO sem LS =>	6,36	LS =>	5,48 MO com LS =>	11,84
					Valor do BDI =>	4,11	Valor com BDI =>		19,55

	Código	Banco	Descrição	Tipo	Und	Quant.	Valor Unit	Total	
Composição	022911	SBC	REMOÇÃO E BOTA-FORA DE ENTULHO EM CAMINHAO 12m3-PERCURSO 12km	22	m³	1,0000000	41,74	41,74	
Composição Auxiliar	88316	SINAPI	SERVEANTE COM ENCARGOS COMPLEMENTARES	SEDI - SERVIÇOS DIVERSOS	H	1,7860000	13,94	24,89	
Composição Auxiliar	88284	SINAPI	MOTORISTA DE VEÍCULO LEVE COM ENCARGOS COMPLEMENTARES	SEDI - SERVIÇOS DIVERSOS	H	0,2160000	14,62	3,15	
Insumo	032082	SBC	CAMINHAO BASC.MERCEDES LK 620/42 8,0m3 200CV	Material	H	0,2200000	62,30	13,70	
					MO sem LS =>	11,21	LS =>	9,66 MO com LS =>	20,87
					Valor do BDI =>	11,13	Valor com BDI =>		52,87

	Código	Banco	Descrição	Tipo	Und	Quant.	Valor Unit	Total	
Composição	98524	SINAPI	LIMPEZA MANUAL DE VEGETAÇÃO EM TERRENO COM FNXADA AF_05/2018	URBA - URBANIZAÇÃO	m²	1,0000000	2,21	2,21	
Composição Auxiliar	88441	SINAPI	JARDINEIRO COM ENCARGOS COMPLEMENTARES	SEDI - SERVIÇOS DIVERSOS	H	0,0718000	16,98	1,21	
Composição Auxiliar	88316	SINAPI	SERVEANTE COM ENCARGOS COMPLEMENTARES	SEDI - SERVIÇOS DIVERSOS	H	0,0718000	13,94	1,00	
					MO sem LS =>	0,90	LS =>	0,77 MO com LS =>	1,67
					Valor do BDI =>	0,58	Valor com BDI =>		2,79

	Código	Banco	Descrição	Tipo	Und	Quant.	Valor Unit	Total	
Composição	CPU-44	Próprio	REVESTIMENTO CERÂMICO PARA PAREDES EXTERNAS EM PASTILHAS DE PORCELANA 10 X 10 CM (PLACAS DE 30 X 30 CM), ALINHADAS A PRUMO, APLICADO EM PANOS SEM VÃOS. AF_06/2014	REVE - REVESTIMENTO E TRATAMENTO DE SUPERFÍCIES	m²	1,0000000	126,15	126,15	
Composição Auxiliar	88256	SINAPI	AZULEJISTA OU LADRILHISTA COM ENCARGOS COMPLEMENTARES	SEDI - SERVIÇOS DIVERSOS	H	1,0300000	21,26	21,89	
Composição Auxiliar	88316	SINAPI	SERVEANTE COM ENCARGOS COMPLEMENTARES	SEDI - SERVIÇOS DIVERSOS	H	0,5100000	13,94	7,10	
Insumo	00030074	Próprio	PASTILHA CERAMICA/PORCELANA, REVEST INT/EXT E PISCINA, CORES BRANCA OU FRIAS, SOLIDAS, SEM MESCLAGEM/MISTURA, ACABAMENTO ISO 110 X 110 CM	Material	m²	1,0900000	80,54	87,78	
Insumo	00034353	SINAPI	ARGAMASSA COLANTE AC II	Material	KG	7,6900000	1,22	9,38	
					MO sem LS =>	12,48	LS =>	10,75 MO com LS =>	23,23
					Valor do BDI =>	33,64	Valor com BDI =>		159,79

	Código	Banco	Descrição	Tipo	Und	Quant.	Valor Unit	Total	
Composição	87530	SINAPI	MASSA ÚNICA, PARA RECEBIMENTO DE PINTURA, EM ARGAMASSA TRAÇO 1:2:8, PREPARO MANUAL, APLICADA MANUALMENTE EM FACES INTERNAS DE PAREDES, ESPESSURA DE 20MM, COM EXECUÇÃO DE TALISCOS AF_06/2014	REVE - REVESTIMENTO E TRATAMENTO DE SUPERFÍCIES	m²	1,0000000	27,54	27,54	
Composição Auxiliar	87369	SINAPI	ARGAMASSA TRAÇO 1:2:8 (EM VOLUME DE CIMENTO, CAL E AREIA MÉDIA ÚMIDA) PARA EMBOÇO/MASSA ÚNICA/ASSENTAMENTO DE ALVENARIA DE VEDAÇÃO, PREPARO MANUAL. AF_08/2019	SEDI - SERVIÇOS DIVERSOS	m³	0,0376000	449,71	16,90	
Composição Auxiliar	88316	SINAPI	SERVEANTE COM ENCARGOS COMPLEMENTARES	SEDI - SERVIÇOS DIVERSOS	H	0,1710000	13,94	2,38	
Composição Auxiliar	88309	SINAPI	PEDREIRO COM ENCARGOS COMPLEMENTARES	SEDI - SERVIÇOS DIVERSOS	H	0,4700000	17,59	8,26	
					MO sem LS =>	6,72	LS =>	5,80 MO com LS =>	12,52
					Valor do BDI =>	7,34	Valor com BDI =>		34,88

	Código	Banco	Descrição	Tipo	Und	Quant.	Valor Unit	Total	
Composição	87905	SINAPI	CHAPISCO APLICADO EM ALVENARIA (COM PRESENÇA DE VÃOS) E ESTRUTURAS DE CONCRETO DE FACHADA, COM COLHER DE PEDREIRO. ARGAMASSA TRAÇO 1:3 COM PREPARO EM BETONEIRA 400L. AF_06/2014	REVE - REVESTIMENTO E TRATAMENTO DE SUPERFÍCIES	m²	1,0000000	6,03	6,03	
Composição Auxiliar	87313	SINAPI	ARGAMASSA TRAÇO 1:3 (EM VOLUME DE CIMENTO E AREIA GROSSA ÚMIDA) PARA CHAPISCO CONVENCIONAL, PREPARO MECÂNICO COM REFORÇAMENTO AF_08/2019	SEDI - SERVIÇOS DIVERSOS	m³	0,0042000	373,19	1,56	
Composição Auxiliar	88309	SINAPI	PEDREIRO COM ENCARGOS COMPLEMENTARES	SEDI - SERVIÇOS DIVERSOS	H	0,1830000	17,59	3,21	
Composição Auxiliar	88316	SINAPI	SERVEANTE COM ENCARGOS COMPLEMENTARES	SEDI - SERVIÇOS DIVERSOS	H	0,0910000	13,94	1,26	
					MO sem LS =>	1,94	LS =>	1,68 MO com LS =>	3,62

Valor do BDI => 1,60 Valor com BDI => 7,63

3.1	Código	Banco	Descrição	Tipo	Und	Quant.	Valor Unit	Total	
Composição	270	ORSE	Revisão em cobertura com telha cerâmica tipo canal, 1ª, com reposição de 20% do material - R1	Telhamento	m²	1,0000000	64,56	64,56	
Composição Auxiliar	9	ORSE	Remoção de telhamento com telhas cerâmicas	Demolições / Remoções	m²	1,0000000	9,19	9,19	
Composição Auxiliar	30	ORSE	Demolição de madeiramento em coberturas com telhas cerâmicas	Demolições / Remoções	m²	0,2000000	19,93	3,98	
Composição Auxiliar	196	ORSE	Madeiramento em massaranduba/madeira de lei, acabamento serrado c/ ripão 5 x 3cm e ripa 4 x 1,5cm, exclusive peças principais	Madeiramento	m²	0,2000000	104,69	20,93	
Composição Auxiliar	278	ORSE	Limpeza (Lavagem) de telhas	Telhamento	m²	0,8000000	2,72	2,17	
Composição Auxiliar	10549	ORSE	Encargos Complementares - Servente	Provisórios	h	1,0000000	3,53	3,53	
Composição Auxiliar	10551	ORSE	Encargos Complementares - Carpinteiro	Provisórios	h	0,5000000	3,45	1,72	
Insumo	4711	ORSE	Telha cerâmica tipo colonial, simples, não resinada, comp=50cm, 26 un/m² (Itabaiana ou similar)	Material	un	6,8000000	0,90	6,12	
Insumo	00001213	SINAPI	CARPINTEIRO DE FORMAS	Mão de Obra	H	0,5000000	13,61	6,80	
Insumo	00006111	SINAPI	SERVEENTE DE OBRAS	Mão de Obra	H	1,0000000	10,12	10,12	
				MO sem LS =>	18,30	LS =>	15,78	MO com LS =>	34,08

Valor do BDI => 17,21 Valor com BDI => 81,77

3.2	Código	Banco	Descrição	Tipo	Und	Quant.	Valor Unit	Total	
Composição	96109	SINAPI	FORRO EM PLACAS DE GESSO, PARA AMBIENTES RESIDENCIAIS. AF_05/2017_P	REVE - REVESTIMENTO E TRATAMENTO DE SUPERFÍCIES	m²	1,0000000	33,96	33,96	
Composição Auxiliar	88269	SINAPI	GESSEIRO COM ENCARGOS COMPLEMENTARES	SEDI - SERVIÇOS DIVERSOS	H	0,7974000	17,50	13,95	
Composição Auxiliar	88316	SINAPI	SERVEENTE COM ENCARGOS COMPLEMENTARES	SEDI - SERVIÇOS DIVERSOS	H	0,3987000	13,94	5,55	
Insumo	00000345	SINAPI	ARAME GALVANIZADO 18 BWG, D = 1,24MM (0,009 KG/M)	Material	KG	0,0250000	33,09	0,82	
Insumo	00003315	SINAPI	GESSE EM PO PARA REVESTIMENTOS/MOLDURAS/SANCAS E USO GERAL	Material	KG	0,9964000	0,54	0,53	
Insumo	00040547	SINAPI	PARAFUSO ZINCADO, AUTOBROCANTE, FLANGEADO, 4,2 MM X 19 MM	Material	CENTO	0,0308000	12,62	0,38	
Insumo	00004812	SINAPI	PLACA DE GESSO PARA FORRO, *60 X 60* CM, ESPESSURA DE 12 MM (SEM COI OCAÇÃO)	Material	m²	1,0293000	12,25	12,60	
Insumo	00020250	SINAPI	SISAL EM FIBRA	Material	KG	0,0078000	17,65	0,13	
				MO sem LS =>	8,07	LS =>	6,96	MO com LS =>	15,03

Valor do BDI => 9,05 Valor com BDI => 43,01

3.3	Código	Banco	Descrição	Tipo	Und	Quant.	Valor Unit	Total	
Composição	CPU-45	Próprio	REVISÃO DE CAIXA D'ÁGUA DE POLIETILENO COM TAMPA	52	UN	1,0000000	664,00	664,00	
Composição Auxiliar	88248	SINAPI	AUXILIAR DE ENCANADOR OU BOMBEIRO HIDRÁULICO COM ENCARGOS COMPLEMENTARES	SEDI - SERVIÇOS DIVERSOS	H	1,6190000	13,08	21,17	
Composição Auxiliar	88267	SINAPI	ENCANADOR OU BOMBEIRO HIDRÁULICO COM ENCARGOS COMPLEMENTARES	SEDI - SERVIÇOS DIVERSOS	H	0,8100000	17,11	13,85	
Insumo	004636	SBC	FITA TEFLON VEDA ROSCA 18mm x 25m	Material	M	5,4000000	0,23	1,24	
Insumo	005181	SBC	JOELHO 90 PVC ROSCAVEL 3/4"	Material	UN	1,0000000	3,28	3,28	
Insumo	005682	SBC	TE 90 PVC ROSCAVEL 3/4"	Material	UN	1,0000000	10,82	10,82	
Insumo	005715	SBC	NIPLE PVC ROSCA 3/4"	Material	UN	2,0000000	2,22	4,44	
Insumo	006738	SBC	FLANGE ROSCAVEL PVC SEXTAVADO SEM FUROS 3/4"	Material	UN	1,0000000	9,20	9,20	
Insumo	00030075	Próprio	PEÇAS E ACESSORIOS PARA MANUTENÇÃO E REVISÃO	Material	UND	1,0000000	600,00	600,00	
				MO sem LS =>	14,47	LS =>	12,47	MO com LS =>	26,94

Valor do BDI => 177,08 Valor com BDI => 841,08

3.4	Código	Banco	Descrição	Tipo	Und	Quant.	Valor Unit	Total	
Composição	94201	SINAPI	TELHAMENTO COM TELHA CERÂMICA CAPA-CANAL, TIPO COLONIAL, COM ATÉ 2 ÁGUAS, INCLUSO TRANSPORTE VERTICAL. AF_07/2019	COBE - COBERTURA	m²	1,0000000	29,17	29,17	
Composição Auxiliar	93281	SINAPI	GUINCHO ELÉTRICO DE COLUNA, CAPACIDADE 400 KG, COM MOTO FREIO, MOTOR TRIFÁSICO DE 1,25 CV - CHP DIURNO. AF_03/2016	CHOR - CUSTOS HORÁRIOS DE MÁQUINAS E EQUIPAMENTOS	CHP	0,0372000	13,52	0,50	
Composição Auxiliar	93282	SINAPI	GUINCHO ELÉTRICO DE COLUNA, CAPACIDADE 400 KG, COM MOTO FREIO, MOTOR TRIFÁSICO DE 1,25 CV - CHI DIURNO. AF_03/2016	CHOR - CUSTOS HORÁRIOS DE MÁQUINAS E EQUIPAMENTOS	CHI	0,0516000	12,74	0,65	
Composição Auxiliar	88323	SINAPI	TELHADISTA COM ENCARGOS COMPLEMENTARES	SEDI - SERVIÇOS DIVERSOS	H	0,1330000	20,05	2,66	
Composição Auxiliar	88316	SINAPI	SERVEENTE COM ENCARGOS COMPLEMENTARES	SEDI - SERVIÇOS DIVERSOS	H	0,3990000	13,94	5,56	
Insumo	00007173	SINAPI	TELHA DE BARRO / CERAMICA, NAO ESMALTADA, TIPO COLONIAL, CANAL, PLAN, PAULISTA, COMPRIMENTO DE *44 A 50* CM, RENDIMENTO DE COBERTURA DE *26* TELHAS/M2	Material	MIL	0,0275000	720,00	19,80	
				MO sem LS =>	3,81	LS =>	3,29	MO com LS =>	7,10

Valor do BDI => 7,77 Valor com BDI => 36,94

3.5	Código	Banco	Descrição	Tipo	Und	Quant.	Valor Unit	Total	
Composição	92567	SINAPI	FABRICAÇÃO E INSTALAÇÃO DE ESTRUTURA PONTALETADA DE MADEIRA NÃO APARELHADA PARA TELHADOS COM MAIS QUE 2 ÁGUAS E PARA TELHA CERÂMICA OU DE CONCRETO, INCLUSO TRANSPORTE VERTICAL. AF_12/2015	COBE - COBERTURA	m²	1,0000000	27,49	27,49	
Composição Auxiliar	93281	SINAPI	GUINCHO ELÉTRICO DE COLUNA, CAPACIDADE 400 KG, COM MOTO FREIO, MOTOR TRIFÁSICO DE 1,25 CV - CHP DIURNO. AF_03/2016	CHOR - CUSTOS HORÁRIOS DE MÁQUINAS E EQUIPAMENTOS	CHP	0,0077000	13,52	0,10	
Composição Auxiliar	93282	SINAPI	GUINCHO ELÉTRICO DE COLUNA, CAPACIDADE 400 KG, COM MOTO FREIO, MOTOR TRIFÁSICO DE 1,25 CV - CHI DIURNO. AF_03/2016	CHOR - CUSTOS HORÁRIOS DE MÁQUINAS E EQUIPAMENTOS	CHI	0,0118000	12,74	0,15	
Composição Auxiliar	88239	SINAPI	AJUDANTE DE CARPINTEIRO COM ENCARGOS COMPLEMENTARES	SEDI - SERVIÇOS DIVERSOS	H	0,1180000	14,50	1,71	
Composição Auxiliar	88262	SINAPI	CARPINTEIRO DE FORMAS COM ENCARGOS COMPLEMENTARES	SEDI - SERVIÇOS DIVERSOS	H	0,2600000	17,40	4,52	
Insumo	00004430	SINAPI	CAIBRO NAO APARELHADO *5 X 6* CM, EM MACARANDUBA, ANGELIM OU FOLIVAI ENTE DA REGIAO - BRUTA	Material	M	0,7410000	10,25	7,59	
Insumo	00005075	SINAPI	PREGO DE ACO POLIDO COM CABECA 18 X 30 (2 3/4 X 10)	Material	KG	0,2400000	24,57	5,89	
Insumo	00004425	SINAPI	VIGA NAO APARELHADA *6 X 12* CM, EM MACARANDUBA, ANGELIM OU EQUIVALENTE DA REGIAO - BRUTA	Material	M	0,1850000	21,68	4,01	
Insumo	00004472	SINAPI	VIGA NAO APARELHADA *6 X 16* CM, EM MACARANDUBA, ANGELIM OU FOLIVAI ENTE DA REGIAO - BRUTA	Material	M	0,1300000	27,08	3,52	
				MO sem LS =>	2,69	LS =>	2,32	MO com LS =>	5,01

				Valor do BDI =>	7,33			Valor com BDI =>	34,82
3.6	Código	Banco	Descrição	Tipo	Und	Quant.	Valor Unit	Total	
Composição	2324	ORSE	Imunização de madeira contra cupim, com aplicação de 01 demão de Pentox ou similar	Outras Pinturas	m²	1,0000000	14,01	14,01	
Composição Auxiliar	10549	ORSE	Encargos Complementares - Servente	Provisórios	h	0,3500000	3,53	1,23	
Composição Auxiliar	10553	ORSE	Encargos Complementares - Pintor	Provisórios	h	0,4000000	3,58	1,43	
Insumo	00007340	SINAPI	IMUNIZANTE PARA MADEIRA, INCOLOR	Material	L	0,1250000	18,99	2,37	
Insumo	00004783	SINAPI	PINTOR	Mão de Obra	H	0,4000000	13,61	5,44	
Insumo	00006111	SINAPI	SERVENTE DE OBRAS	Mão de Obra	H	0,3500000	10,12	3,54	
				MO sem LS =>	4,82	LS =>	4,16	MO com LS =>	8,98
				Valor do BDI =>	3,73			Valor com BDI =>	17,74
4.1	Código	Banco	Descrição	Tipo	Und	Quant.	Valor Unit	Total	
Composição	87523	SINAPI	ALVENARIA DE VEDAÇÃO DE BLOCOS CERÂMICOS FURADOS NA HORIZONTAL DE 9X14X19CM (ESPESSURA 9CM) DE PAREDES COM ÁREA LÍQUIDA MAIOR OU IGUAL A 6M² COM VÃOS E ARGAMASSA DE ASSENTAMENTO COM PREPARO EM BETONEIRA. AF_06/2014	PARE - PAREDES/PAINES	m²	1,0000000	70,93	70,93	
Composição Auxiliar	87292	SINAPI	ARGAMASSA TRAÇO 1:2:8 (EM VOLUME DE CIMENTO, CAL E AREIA MÉDIA ÚMIDA) PARA EMBOÇO/MASSA ÚNICA/ASSENTAMENTO DE ALVENARIA DE VEDAÇÃO, PREPARO MECÂNICO COM BETONEIRA 400 L. AF_08/2019	SEDI - SERVIÇOS DIVERSOS	m³	0,0106000	359,90	3,81	
Composição Auxiliar	88316	SINAPI	SERVENTE COM ENCARGOS COMPLEMENTARES	SEDI - SERVIÇOS DIVERSOS	H	0,8760000	13,94	12,21	
Composição Auxiliar	88309	SINAPI	PEDREIRO COM ENCARGOS COMPLEMENTARES	SEDI - SERVIÇOS DIVERSOS	H	1,7510000	17,59	30,80	
Insumo	00007267	SINAPI	BLOCO CERAMICO VAZADO PARA ALVENARIA DE VEDACAO, 6 FUROS, DE 9 X 14 X 19 CM (I X A X C)	Material	UN	37,7400000	0,59	22,26	
Insumo	00037395	SINAPI	PINO DE ACO COM FURO, HASTE = 27 MM (ACAO DIRETA)	Material	CENTO	0,0069000	40,03	0,27	
Insumo	00034557	SINAPI	TELA DE ACO SOLDADA GALVANIZADA/ZINCADA PARA ALVENARIA, FIO D = "1,20 A 1,70" MM, MALHA 15 X 15 MM, (C X L) "50 X 7,5" CM	Material	M	0,5800000	2,74	1,58	
				MO sem LS =>	18,06	LS =>	15,57	MO com LS =>	33,63
				Valor do BDI =>	18,91			Valor com BDI =>	89,84
5.1	Código	Banco	Descrição	Tipo	Und	Quant.	Valor Unit	Total	
Composição	95626	SINAPI	APLICAÇÃO MANUAL DE TINTA LÁTEX ACRÍLICA EM PAREDE EXTERNAS DE CASAS. DUAS DEMÃOS. AF_11/2016	PINT - PINTURAS	m²	1,0000000	11,62	11,62	
Composição Auxiliar	88310	SINAPI	PINTOR COM ENCARGOS COMPLEMENTARES	SEDI - SERVIÇOS DIVERSOS	H	0,3440000	18,60	6,39	
Composição Auxiliar	88316	SINAPI	SERVENTE COM ENCARGOS COMPLEMENTARES	SEDI - SERVIÇOS DIVERSOS	H	0,0860000	13,94	1,19	
Insumo	00007356	SINAPI	TINTA ACRILICA PREMIUM, COR BRANCO FOSCO	Material	L	0,2000000	20,21	4,04	
				MO sem LS =>	3,01	LS =>	2,60	MO com LS =>	5,61
				Valor do BDI =>	3,09			Valor com BDI =>	14,71
5.2	Código	Banco	Descrição	Tipo	Und	Quant.	Valor Unit	Total	
Composição	88485	SINAPI	APLICAÇÃO DE FUNDO SELADOR ACRÍLICO EM PAREDES, UMA DEMÃO. AF_06/2014	PINT - PINTURAS	m²	1,0000000	2,10	2,10	
Composição Auxiliar	88310	SINAPI	PINTOR COM ENCARGOS COMPLEMENTARES	SEDI - SERVIÇOS DIVERSOS	H	0,0390000	18,60	0,72	
Composição Auxiliar	88316	SINAPI	SERVENTE COM ENCARGOS COMPLEMENTARES	SEDI - SERVIÇOS DIVERSOS	H	0,0140000	13,94	0,19	
Insumo	00006085	SINAPI	SELADOR ACRILICO OPACO PREMIUM INTERIOR/EXTERIOR	Material	L	0,1600000	7,49	1,19	
				MO sem LS =>	0,36	LS =>	0,31	MO com LS =>	0,67
				Valor do BDI =>	0,56			Valor com BDI =>	2,66
5.3	Código	Banco	Descrição	Tipo	Und	Quant.	Valor Unit	Total	
Composição	96135	SINAPI	APLICAÇÃO MANUAL DE MASSA ACRÍLICA EM PAREDES EXTERNAS DE CASAS. DUAS DEMÃOS. AF_05/2017	PINT - PINTURAS	m²	1,0000000	18,85	18,85	
Composição Auxiliar	88310	SINAPI	PINTOR COM ENCARGOS COMPLEMENTARES	SEDI - SERVIÇOS DIVERSOS	H	0,5710000	18,60	10,62	
Composição Auxiliar	88316	SINAPI	SERVENTE COM ENCARGOS COMPLEMENTARES	SEDI - SERVIÇOS DIVERSOS	H	0,1430000	13,94	1,99	
Insumo	00004056	SINAPI	1EM PROCESSO DE DESATIVACAO/MASSA ACRILICA PARA PAREDES INTERIOR/EXTERIOR	Material	GL	0,2440000	25,40	6,19	
Insumo	00003767	SINAPI	LIXA EM FOLHA PARA PAREDE OU MADEIRA, NUMERO 120 (COR VERMELHA)	Material	UN	0,1000000	0,55	0,05	
				MO sem LS =>	5,00	LS =>	4,31	MO com LS =>	9,31
				Valor do BDI =>	5,02			Valor com BDI =>	23,87
5.4	Código	Banco	Descrição	Tipo	Und	Quant.	Valor Unit	Total	
Composição	100741	SINAPI	PINTURA COM TINTA ALQUÍDICA DE ACABAMENTO (ESMALTE SINTÉTICO ACETINADO) PULVERIZADA SOBRE SUPERFÍCIES METÁLICAS (EXCETO PERFIL) EXECUTADO EM OBRA (POR DEMÃO). AF_01/2020_P	PINT - PINTURAS	m²	1,0000000	16,12	16,12	
Composição Auxiliar	88310	SINAPI	PINTOR COM ENCARGOS COMPLEMENTARES	SEDI - SERVIÇOS DIVERSOS	H	0,5266000	18,60	9,79	
Insumo	00005318	SINAPI	SOLVENTE DILUENTE A BASE DE AGUARRAS	Material	L	0,0620000	14,20	0,88	
Insumo	00007311	SINAPI	TINTA ESMALTE SINTETICO PREMIUM ACETINADO	Material	L	0,2067000	26,40	5,45	
				MO sem LS =>	3,89	LS =>	3,35	MO com LS =>	7,24
				Valor do BDI =>	4,29			Valor com BDI =>	20,41
5.5	Código	Banco	Descrição	Tipo	Und	Quant.	Valor Unit	Total	
Composição	88431	SINAPI	APLICAÇÃO MANUAL DE PINTURA COM TINTA TEXTURIZADA ACRÍLICA EM PAREDES EXTERNAS DE CASAS, DUAS CORES. AF_06/2014	PINT - PINTURAS	m²	1,0000000	18,73	18,73	
Composição Auxiliar	88310	SINAPI	PINTOR COM ENCARGOS COMPLEMENTARES	SEDI - SERVIÇOS DIVERSOS	H	0,3030000	18,60	5,63	
Composição Auxiliar	88316	SINAPI	SERVENTE COM ENCARGOS COMPLEMENTARES	SEDI - SERVIÇOS DIVERSOS	H	0,0760000	13,94	1,05	
Insumo	00038877	SINAPI	MASSA PARA TEXTURA LISA DE BASE ACRILICA, USO INTERNO E EXTERNO	Material	KG	1,9380000	6,22	12,05	
				MO sem LS =>	2,65	LS =>	2,29	MO com LS =>	4,94
				Valor do BDI =>	4,99			Valor com BDI =>	23,72
5.6	Código	Banco	Descrição	Tipo	Und	Quant.	Valor Unit	Total	
Composição	102218	SINAPI	PINTURA TINTA DE ACABAMENTO (PIGMENTADA) ESMALTE SINTÉTICO FOSCO EM MADEIRA. 2 DEMÃOS. AF_01/2021	PINT - PINTURAS	m²	1,0000000	10,61	10,61	
Composição Auxiliar	88310	SINAPI	PINTOR COM ENCARGOS COMPLEMENTARES	SEDI - SERVIÇOS DIVERSOS	H	0,3805000	18,60	7,07	

Insumo	00005318	SINAPI	SOLVENTE DILUENTE A BASE DE AGUARRAS	Material	L	0,0130000	14,20	0,18	
Insumo	00007288	SINAPI	TINTA ESMALTE SINTETICO PREMIUM FOSCO	Material	L	0,1300000	25,91	3,36	
				MO sem LS =>	2,81	LS =>	2,42	MO com LS =>	5,23
				Valor do BDI =>	2,82	Valor com BDI =>		13,43	

6.1	Código	Banco	Descrição	Tipo	Und	Quant.	Valor Unit	Total	
Composição	90822	SINAPI	PORTA DE MADEIRA PARA PINTURA, SEMI-OCA (LEVE OU MÉDIA), 80X210CM, ESPESSURA DE 3,5CM, INCLUSO DOBRADIÇAS - FORNECIMENTO E INSTALAÇÃO AF. 12/2019	ESQV - ESQUADRIAS/FERRAGENS/VIDROS	UN	1,0000000	272,13	272,13	
Composição Auxiliar	88261	SINAPI	CARPINTEIRO DE ESQUADRIA COM ENCARGOS COMPLEMENTARES	SEDI - SERVIÇOS DIVERSOS	H	1,5460000	16,58	25,63	
Composição Auxiliar	88316	SINAPI	SERVEANTE COM ENCARGOS COMPLEMENTARES	SEDI - SERVIÇOS DIVERSOS	H	0,7730000	13,94	10,77	
Insumo	00002432	SINAPI	DOBRADICA EM ACO/FERRO, 3 1/2" X 3", E= 1,9 A 2 MM, COM ANEL, CROMADO OU ZINCADO, TAMPÁ BOLA, COM PARAFUSOS	Material	UN	3,0000000	21,34	64,02	
Insumo	00011055	SINAPI	PARAFUSO ROSCA SOBERBA ZINCADO CABECA CHATA FENDA SIMPLES 3,5 X 25 MM (1")	Material	UN	19,8000000	0,07	1,38	
Insumo	00010555	SINAPI	PORTA DE MADEIRA, FOLHA MÉDIA (NBR 15930) DE 800 X 2100 MM, DE 35 MM A 40 MM DE ESPESSURA, NÚCLEO SEMI-SÓLIDO (SARRAFEADO), CAPA LISA EM HDF, ACABAMENTO EM PRIMER PARA PINTURA	Material	UN	1,0000000	170,33	170,33	
				MO sem LS =>	14,97	LS =>	12,90	MO com LS =>	27,87
				Valor do BDI =>	72,57	Valor com BDI =>		344,70	

6.2	Código	Banco	Descrição	Tipo	Und	Quant.	Valor Unit	Total	
Composição	90821	SINAPI	PORTA DE MADEIRA PARA PINTURA, SEMI-OCA (LEVE OU MÉDIA), 70X210CM, ESPESSURA DE 3,5CM, INCLUSO DOBRADIÇAS - FORNECIMENTO E INSTALAÇÃO AF. 12/2019	ESQV - ESQUADRIAS/FERRAGENS/VIDROS	UN	1,0000000	254,88	254,88	
Composição Auxiliar	88316	SINAPI	SERVEANTE COM ENCARGOS COMPLEMENTARES	SEDI - SERVIÇOS DIVERSOS	H	0,7070000	13,94	9,85	
Composição Auxiliar	88261	SINAPI	CARPINTEIRO DE ESQUADRIA COM ENCARGOS COMPLEMENTARES	SEDI - SERVIÇOS DIVERSOS	H	1,4140000	16,58	23,44	
Insumo	00002432	SINAPI	DOBRADICA EM ACO/FERRO, 3 1/2" X 3", E= 1,9 A 2 MM, COM ANEL, CROMADO OU ZINCADO, TAMPÁ BOLA, COM PARAFUSOS	Material	UN	3,0000000	21,34	64,02	
Insumo	00011055	SINAPI	PARAFUSO ROSCA SOBERBA ZINCADO CABECA CHATA FENDA SIMPLES 3,5 X 25 MM (1")	Material	UN	19,8000000	0,07	1,38	
Insumo	00010554	SINAPI	PORTA DE MADEIRA, FOLHA MÉDIA (NBR 15930) DE 700 X 2100 MM, DE 35 MM A 40 MM DE ESPESSURA, NÚCLEO SEMI-SÓLIDO (SARRAFEADO), CAPA LISA EM HDF, ACABAMENTO EM PRIMER PARA PINTURA	Material	UN	1,0000000	156,19	156,19	
				MO sem LS =>	13,70	LS =>	11,80	MO com LS =>	25,50
				Valor do BDI =>	67,97	Valor com BDI =>		322,85	

6.3	Código	Banco	Descrição	Tipo	Und	Quant.	Valor Unit	Total	
Composição	1797	ORSE	Revisão de esquadria de madeira	Esquadrias de Madeira	m²	1,0000000	88,43	88,43	
Composição Auxiliar	10549	ORSE	Encargos Complementares - Servente	Provisórios	h	0,1800000	3,53	0,63	
Composição Auxiliar	10551	ORSE	Encargos Complementares - Carpinteiro	Provisórios	h	0,9000000	3,45	3,10	
Insumo	487	ORSE	Batente (caixão) em madeira de lei, l=14cm, completo, c/02 jogos de alizar	Material	m	0,9000000	45,35	40,81	
Insumo	843	ORSE	Dobradica aço laminado, tipo reforçado, 3.1/2" x 2.1/2, esp.2.4 mm (Lider ou similar)	Material	un	0,5400000	11,67	6,30	
Insumo	1560	ORSE	Faixa de madeira de lei (muiracatiara) aparelhada 10 x 2,5cm (0,0025 m³/m)	Material	m	0,1800000	21,50	3,87	
Insumo	1690	ORSE	Parafuso de metal 2" x 12 (sextavado) Parafuso metal 2" x 12	Material	un	1,0800000	3,89	4,20	
Insumo	13330	ORSE	Fechadura Pado, linha residence, maçaneta em zamac, testa e contra testa em aço inoxidável, cilindro em zamac, ref.401 E, cromada, ou similar Fechadura Pado, linha residence, maçaneta em zamac, testa e contra testa em aço inoxidável, cilindro em zamac, ref.401 E, cromada, ou similar	Material	un	0,1800000	85,90	15,46	
Insumo	00001213	SINAPI	CARPINTEIRO DE FORMAS	Mão de Obra	H	0,9000000	13,61	12,24	
Insumo	00006111	SINAPI	SERVEANTE DE OBRAS	Mão de Obra	H	0,1800000	10,12	1,82	
				MO sem LS =>	7,55	LS =>	6,51	MO com LS =>	14,06
				Valor do BDI =>	23,58	Valor com BDI =>		112,01	

6.4	Código	Banco	Descrição	Tipo	Und	Quant.	Valor Unit	Total	
Composição	102151	SINAPI	INSTALAÇÃO DE VIDRO LISO INCOLOR, E = 3 MM, EM ESQUADRIA DE MADEIRA - FIXADO COM BAGUETE AF. 01/2021	ESQV - ESQUADRIAS/FERRAGENS/VIDROS	m²	1,0000000	164,41	164,41	
Composição Auxiliar	88316	SINAPI	SERVEANTE COM ENCARGOS COMPLEMENTARES	SEDI - SERVIÇOS DIVERSOS	H	0,6280000	13,94	8,75	
Composição Auxiliar	88325	SINAPI	VIDRACEIRO COM ENCARGOS COMPLEMENTARES	SEDI - SERVIÇOS DIVERSOS	H	0,6460000	14,91	9,63	
Insumo	00039026	SINAPI	PREGO DE ACO POLIDO SEM CABECA 15 X 15 (1 1/4 X 13)	Material	KG	0,0330000	27,62	0,91	
Insumo	00039961	SINAPI	SILICONE ACETICO USO GERAL INCOLOR 280 G	Material	UN	0,5650000	22,34	12,62	
Insumo	00010490	SINAPI	VIDRO LISO INCOLOR 2 A 3 MM - SEM COLOCACAO	Material	m²	1,0000000	132,50	132,50	
				MO sem LS =>	7,32	LS =>	6,30	MO com LS =>	13,62
				Valor do BDI =>	43,84	Valor com BDI =>		208,25	

7.1	Código	Banco	Descrição	Tipo	Und	Quant.	Valor Unit	Total	
Composição	17.40.010	CPOS	Reparos em piso de granilite - estucamento e polimento	17,4	m²	1,0000000	36,29	36,29	
Insumo	K.01.000.0330	CPOS	Estucamento e polimento piso/patamar em granilite	Material	m²	1,0000000	36,29	36,29	
				MO sem LS =>	0,00	LS =>	0,00	MO com LS =>	0,00
				Valor do BDI =>	9,67	Valor com BDI =>		45,96	

7.2	Código	Banco	Descrição	Tipo	Und	Quant.	Valor Unit	Total
Composição	92396	SINAPI	EXECUÇÃO DE PASSEIO EM PISO INTERTRAVADO, COM BLOCO RETANGULAR COR NATURAL DE 20 X 10 CM, ESPESSURA 6 CM.	PAVI - PAVIMENTAÇÃO	m²	1,0000000	50,67	50,67
Composição Auxiliar	91277	SINAPI	PLACA VIBRATÓRIA REVERSIVEL COM MOTOR 4 TEMPOS A GASOLINA, FORÇA CENTRIFUGA DE 25 KN (2500 KGF), POTÊNCIA 5,5 CV - CHP DIURNO AF. 08/2015	CHOR - CUSTOS HORÁRIOS DE MÁQUINAS E EQUIPAMENTOS	CHP	0,0041000	9,57	0,03
Composição Auxiliar	91283	SINAPI	CORTADORA DE PISO COM MOTOR 4 TEMPOS A GASOLINA, POTÊNCIA DE 13 HP, COM DISCO DE CORTE DIAMANTADO SEGMENTADO PARA CONCRETO, DIÂMETRO DE 350 MM, FURO DE 1" (14 X 1") - CHP DIURNO. AF. 08/2015	CHOR - CUSTOS HORÁRIOS DE MÁQUINAS E EQUIPAMENTOS	CHP	0,0483000	22,08	1,06

Composição Auxiliar	91285	SINAPI	CORTADORA DE PISO COM MOTOR 4 TEMPOS A GASOLINA, POTÊNCIA DE 13 HP, COM DISCO DE CORTE DIAMANTADO SEGMENTADO PARA CONCRETO, DIÂMETRO DE 350 MM, FURO DE 1" (14 X 1") - CHI DIURNO. AF 08/2015	CHOR - CUSTOS HORÁRIOS DE MÁQUINAS E EQUIPAMENTOS	CHI	0,1504000	0,90	0,13	
Composição Auxiliar	91278	SINAPI	PLACA VIBRATÓRIA REVERSÍVEL COM MOTOR 4 TEMPOS A GASOLINA, FORÇA CENTRÍFUGA DE 25 KN (2500 KGF), POTÊNCIA 5,5 CV - CHI DIURNO. AF 08/2015	CHOR - CUSTOS HORÁRIOS DE MÁQUINAS E EQUIPAMENTOS	CHI	0,1947000	0,54	0,10	
Composição Auxiliar	88316	SINAPI	SERVENTE COM ENCARGOS COMPLEMENTARES	SEDI - SERVIÇOS DIVERSOS	H	0,3975000	13,94	5,54	
Composição Auxiliar	88260	SINAPI	CALCETEIRO COM ENCARGOS COMPLEMENTARES	SEDI - SERVIÇOS DIVERSOS	H	0,3975000	17,50	6,95	
Insumo	00036155	SINAPI	BLOQUETE/PISO INTERTRAVADO DE CONCRETO - MODELO ONDA/16 FACES/RETANGULAR/TIJOLINHO/PAVER/HOLANDES/PARALELEPIPEDO, 20 CM X 10 CM, E = 6 CM, RESISTENCIA DE 35 MPA (NBR 9781), COR NATURAL	Material	m²	1,0487000	30,08	31,54	
Insumo	00000370	SINAPI	AREIA MEDIA - POSTO JAZIDA/FORNECEDOR (RETIRADO NA JAZIDA, SEM TRANSPORTE)	Material	m³	0,0568000	85,00	4,82	
Insumo	00004741	SINAPI	PO DE PEDRA (POSTO PEDREIRA/FORNECEDOR, SEM FRETE)	Material	m³	0,0065000	77,52	0,50	
				MO sem LS =>	5,12	LS =>	4,41	MO com LS =>	9,53
				Valor do BDI =>	13,51	Valor com BDI =>		64,18	

7.3	Código	Banco	Descrição	Tipo	Und	Quant.	Valor Unit	Total	
Composição	94995	SINAPI	EXECUÇÃO DE PASSEIO (CALÇADA) OU PISO DE CONCRETO COM CONCRETO MOLDADO IN LOCO, USINADO, ACABAMENTO CONVENCIONAL ESPESSURA 8 CM ARMADO. AF 07/2016	PISO - PISOS	m²	1,0000000	80,38	80,38	
Composição Auxiliar	88316	SINAPI	SERVENTE COM ENCARGOS COMPLEMENTARES	SEDI - SERVIÇOS DIVERSOS	H	0,3193000	13,94	4,45	
Composição Auxiliar	88309	SINAPI	PEDREIRO COM ENCARGOS COMPLEMENTARES	SEDI - SERVIÇOS DIVERSOS	H	0,1388000	17,59	2,44	
Composição Auxiliar	88262	SINAPI	CARPINTEIRO DE FORMAS COM ENCARGOS COMPLEMENTARES	SEDI - SERVIÇOS DIVERSOS	H	0,1805000	17,40	3,14	
Insumo	00034492	SINAPI	CONCRETO USINADO BOMBEAVEL, CLASSE DE RESISTENCIA C20, COM BRITA 0 E 1, SLUMP = 100 +/- 20 MM, EXCLUÍ SERVIÇO DE BOMBEAMENTO (NRR 8053)	Material	m³	0,0970000	323,00	31,33	
Insumo	00003777	SINAPI	LONA PLÁSTICA PESADA PRETA, E = 150 MICRA	Material	m²	1,1280000	1,38	1,55	
Insumo	00004460	SINAPI	SARRAFO NAO APARELHADO *2,5 X 10* CM, EM MACARANDUBA, ANGE LIM OU FOIJIVALENTE DA REGIAO - BRITA SARRAFO *2,5 X 7,5* CM EM PINUS, MISTA OU EQUIVALENTE DA REGIAO - BRITA	Material	M	0,2500000	7,23	1,80	
Insumo	00004517	SINAPI	TELA DE ACO SOLDADA NERVURADA, CA-60, Q-196, (3,11 KG/M2), DIAMETRO DO FIO = 5,0 MM, LARGURA = 2,45 M, ESPACAMENTO DA MALHA = 10 X 10 CM	Material	m²	1,1224000	30,97	34,76	
				MO sem LS =>	4,11	LS =>	3,54	MO com LS =>	7,65
				Valor do BDI =>	21,43	Valor com BDI =>		101,81	

8.1	Código	Banco	Descrição	Tipo	Und	Quant.	Valor Unit	Total	
Composição	86931	SINAPI	VASO SANITÁRIO SIFONADO COM CAIXA ACOPLADA LOUÇA BRANCA, INCLUSO ENGATE FLEXÍVEL EM PLÁSTICO BRANCO, 1/2" X 40CM - FORNECIMENTO E INSTALAÇÃO. AF 01/2020	INHI - INSTALAÇÕES HIDROS SANITÁRIAS	UN	1,0000000	397,56	397,56	
Composição Auxiliar	86888	SINAPI	VASO SANITÁRIO SIFONADO COM CAIXA ACOPLADA LOUÇA BRANCA - FORNECIMENTO E INSTALAÇÃO. AF 01/2020	INHI - INSTALAÇÕES HIDROS SANITÁRIAS	UN	1,0000000	389,59	389,59	
Composição Auxiliar	86885	SINAPI	ENGATE FLEXÍVEL EM PLÁSTICO BRANCO, 1/2" X 40CM - FORNECIMENTO E INSTALAÇÃO. AF 01/2020	INHI - INSTALAÇÕES HIDROS SANITÁRIAS	UN	1,0000000	7,97	7,97	
				MO sem LS =>	9,57	LS =>	8,25	MO com LS =>	17,82
				Valor do BDI =>	106,02	Valor com BDI =>		503,58	

8.2	Código	Banco	Descrição	Tipo	Und	Quant.	Valor Unit	Total	
Composição	3781	ORSE	Cuba de sobrepor (deca linha carrara ref.L34 ou similar)	Louças e Metais Sanitários	un	1,0000000	230,93	230,93	
Insumo	719	ORSE	Cuba de sobrepor, linha carrara, L34, Deca ou similar	Material	un	1,0000000	230,93	230,93	
				MO sem LS =>	0,00	LS =>	0,00	MO com LS =>	0,00
				Valor do BDI =>	61,58	Valor com BDI =>		292,51	

8.3	Código	Banco	Descrição	Tipo	Und	Quant.	Valor Unit	Total	
Composição	86915	SINAPI	TORNEIRA CROMADA DE MESA, 1/2"OU 3/4"; PARA LAVATÓRIO, PADRÃO MÉDIO - FORNECIMENTO E INSTALAÇÃO. AF 01/2020	INHI - INSTALAÇÕES HIDROS SANITÁRIAS	UN	1,0000000	129,18	129,18	
Composição Auxiliar	88267	SINAPI	ENCANADOR OU BOMBEIRO HIDRÁULICO COM ENCARGOS COMPLEMENTARES	SEDI - SERVIÇOS DIVERSOS	H	0,0960000	17,11	1,64	
Composição Auxiliar	88316	SINAPI	SERVENTE COM ENCARGOS COMPLEMENTARES	SEDI - SERVIÇOS DIVERSOS	H	0,0303000	13,94	0,42	
Insumo	00003146	SINAPI	FITA VEDA ROSCA EM ROLOS DE 18 MM X 10 M (L X C)	Material	UN	0,0210000	3,00	0,06	
Insumo	00036791	SINAPI	TORNEIRA CROMADA DE MESA PARA LAVATORIO, BICA ALTA (REF 1195)	Material	UN	1,0000000	127,06	127,06	
				MO sem LS =>	0,88	LS =>	0,75	MO com LS =>	1,63
				Valor do BDI =>	34,45	Valor com BDI =>		163,63	

8.4	Código	Banco	Descrição	Tipo	Und	Quant.	Valor Unit	Total	
Composição	86883	SINAPI	SIFÃO DO TIPO FLEXÍVEL EM PVC 1 X 1.1/2" - FORNECIMENTO E INSTALAÇÃO. AF 01/2020	INHI - INSTALAÇÕES HIDROS SANITÁRIAS	UN	1,0000000	9,88	9,88	
Composição Auxiliar	88316	SINAPI	SERVENTE COM ENCARGOS COMPLEMENTARES	SEDI - SERVIÇOS DIVERSOS	H	0,0266000	13,94	0,37	
Composição Auxiliar	88267	SINAPI	ENCANADOR OU BOMBEIRO HIDRÁULICO COM ENCARGOS COMPLEMENTARES	SEDI - SERVIÇOS DIVERSOS	H	0,0845000	17,11	1,44	
Insumo	00003146	SINAPI	FITA VEDA ROSCA EM ROLOS DE 18 MM X 10 M (L X C)	Material	UN	0,0332000	3,00	0,09	
Insumo	00006148	SINAPI	SIFAO PLASTICO FLEXIVEL SAIDA VERTICAL PARA COLUNA LAVATORIO, 1 X 1.1/2"	Material	UN	1,0000000	7,98	7,98	
				MO sem LS =>	0,77	LS =>	0,66	MO com LS =>	1,43
				Valor do BDI =>	2,63	Valor com BDI =>		12,51	

8.5	Código	Banco	Descrição	Tipo	Und	Quant.	Valor Unit	Total	
Composição	86885	SINAPI	ENGATE FLEXÍVEL EM PLÁSTICO BRANCO, 1/2" X 40CM - FORNECIMENTO E INSTALAÇÃO. AF 01/2020	INHI - INSTALAÇÕES HIDROS SANITÁRIAS	UN	1,0000000	7,97	7,97	
Composição Auxiliar	88267	SINAPI	ENCANADOR OU BOMBEIRO HIDRÁULICO COM ENCARGOS COMPLEMENTARES	SEDI - SERVIÇOS DIVERSOS	H	0,1525000	17,11	2,60	
Composição Auxiliar	88316	SINAPI	SERVENTE COM ENCARGOS COMPLEMENTARES	SEDI - SERVIÇOS DIVERSOS	H	0,0481000	13,94	0,67	
Insumo	00011681	SINAPI	ENGATE/RABICHO FLEXIVEL PLASTICO (PVC OU ABS) BRANCO 1/2" X 40 CM	Material	UN	1,0000000	4,64	4,64	
Insumo	00003146	SINAPI	FITA VEDA ROSCA EM ROLOS DE 18 MM X 10 M (L X C)	Material	UN	0,0210000	3,00	0,06	
				MO sem LS =>	1,39	LS =>	1,20	MO com LS =>	2,59
				Valor do BDI =>	2,12	Valor com BDI =>		10,09	

8.6	Código	Banco	Descrição	Tipo	Und	Quant.	Valor Unit	Total
-----	--------	-------	-----------	------	-----	--------	------------	-------

Composição	1204	ORSE	Revisão de ponto de água tipo 1	Tubos e Conexões de PVC Rígido Soldável Provisórios	un	1,000000	24,03	24,03
Composição Auxiliar	10549	ORSE	Encargos Complementares - Servente	Provisórios	h	0,472000	3,53	1,66
Composição Auxiliar	10554	ORSE	Encargos Complementares - Encanador	Provisórios	h	0,425000	3,46	1,47
Insumo	138	ORSE	Adesivo pvc em frasco de 850 gramas	Material	kg	0,058000	76,13	4,41
Insumo	00002696	SINAPI	ENCANADOR OU BOMBEIRO HIDRAULICO	Mão de Obra	H	0,425000	13,61	5,78
Insumo	00003501	SINAPI	JOELHO, PVC SOLDAVEL, 45 GRAUS, 32 MM, PARA AGUA FRIA PREDIAL	Material	UN	0,100000	5,28	0,52
Insumo	00006111	SINAPI	SERVENTE DE OBRAS	Mão de Obra	H	0,472000	10,12	4,77
Insumo	00009869	SINAPI	TUBO PVC, SOLDAVEL, DN 32 MM, AGUA FRIA (NBR-5648)	Material	M	0,533000	10,17	5,42

MO sem LS => 5,67 LS => 4,88 MO com LS => 10,55

Valor do BDI => 6,40 Valor com BDI => 30,43

8.7	Código	Banco	Descrição	Tipo	Und	Quant.	Valor Unit	Total
Composição	1680	ORSE	Revisão de ponto de esgoto tipo 1	Tubos e Conexões de PVC Rígido Soldável para Esgoto Provisórios	un	1,000000	36,64	36,64
Composição Auxiliar	10549	ORSE	Encargos Complementares - Servente	Provisórios	h	0,315000	3,53	1,11
Composição Auxiliar	10554	ORSE	Encargos Complementares - Encanador	Provisórios	h	0,346000	3,46	1,19
Insumo	138	ORSE	Adesivo pvc em frasco de 850 gramas	Material	kg	0,250000	76,13	19,03
Insumo	00001966	SINAPI	CURVA PVC CURTA 90 GRAUS, 100 MM, PARA ESGOTO PREDIAL	Material	UN	0,100000	24,83	2,48
Insumo	00002696	SINAPI	ENCANADOR OU BOMBEIRO HIDRAULICO	Mão de Obra	H	0,346000	13,61	4,70
Insumo	00006111	SINAPI	SERVENTE DE OBRAS	Mão de Obra	H	0,315000	10,12	3,18
Insumo	00009836	SINAPI	TUBO PVC SERIE NORMAL, DN 100 MM, PARA ESGOTO PREDIAL (NBR 5688)	Material	M	0,300000	16,50	4,95

MO sem LS => 4,23 LS => 3,65 MO com LS => 7,88

Valor do BDI => 9,77 Valor com BDI => 46,41

9.1	Código	Banco	Descrição	Tipo	Und	Quant.	Valor Unit	Total
Composição	625	ORSE	Revisão de ponto de luz tipo 2, em teto ou parede	Revisões e Reposições	pt	1,000000	68,40	68,40
Composição Auxiliar	10549	ORSE	Encargos Complementares - Servente	Provisórios	h	1,470000	3,53	5,18
Composição Auxiliar	10552	ORSE	Encargos Complementares - Eletricista	Provisórios	h	1,620000	3,40	5,50
Insumo	10394	ORSE	Bucha em liga zamak para eletroduto 16mm, d=1/2"	Material	un	0,600000	0,30	0,18
Insumo	00043132	SINAPI	ARAME RECOZIDO 16 BWG, D = 1,65 MM (0,016 KG/M) OU 18 BWG, D = 1,25 MM (0,01 KG/M)	Material	KG	0,006000	23,20	0,13
Insumo	00002557	SINAPI	CAIXA DE LUZ "4 X 4" EM ACO ESMALTADA	Material	UN	0,300000	3,62	1,08
Insumo	00011891	SINAPI	CORDAO DE COBRE, FLEXIVEL, TORCIDO, CLASSE 4 OU 5, ISOLACAO EM PVC/D, 300 V, 2 CONDUTORES DE 2,5 MM2	Material	M	3,300000	4,87	16,07
Insumo	00002436	SINAPI	ELETRICISTA	Mão de Obra	H	1,620000	13,61	22,04
Insumo	00002673	SINAPI	ELETRODUTO DE PVC RIGIDO ROSCAVEL DE 1/2", SEM LUVA	Material	M	1,350000	2,18	2,94
Insumo	00020111	SINAPI	FITA ISOLANTE ADESIVA ANTICHAMA, USO ATE 750 V, EM ROLO DE 19 MM X 20 M	Material	UN	0,045000	9,25	0,41
Insumo	00006111	SINAPI	SERVENTE DE OBRAS	Mão de Obra	H	1,470000	10,12	14,87

MO sem LS => 19,82 LS => 17,09 MO com LS => 36,91

Valor do BDI => 18,24 Valor com BDI => 86,64

9.2	Código	Banco	Descrição	Tipo	Und	Quant.	Valor Unit	Total
Composição	629	ORSE	Revisão de ponto de tomada de força tipo 1	Revisões e Reposições	pt	1,000000	44,59	44,59
Composição Auxiliar	10549	ORSE	Encargos Complementares - Servente	Provisórios	h	1,044000	3,53	3,68
Composição Auxiliar	10552	ORSE	Encargos Complementares - Eletricista	Provisórios	h	1,126000	3,40	3,82
Insumo	4024	ORSE	Tomada 3p, 220V, 20A	Material	un	0,100000	11,13	1,11
Insumo	00043132	SINAPI	ARAME RECOZIDO 16 BWG, D = 1,65 MM (0,016 KG/M) OU 18 BWG, D = 1,25 MM (0,01 KG/M)	Material	KG	0,002000	23,20	0,04
Insumo	00039175	SINAPI	BUCHA EM ALUMINIO, COM ROSCA, DE 3/4", PARA ELETRODUTO	Material	UN	0,200000	1,09	0,21
Insumo	00001008	SINAPI	CABO DE COBRE, RIGIDO, CLASSE 2, ISOLACAO EM PVC/A, ANTICHAMA BWF-B, 1 CONDUTOR, 450/750 V, SECAO NOMINAL 6 MM2	Material	M	1,205000	5,91	7,12
Insumo	00002436	SINAPI	ELETRICISTA	Mão de Obra	H	1,126000	13,61	15,32
Insumo	00002674	SINAPI	ELETRODUTO DE PVC RIGIDO ROSCAVEL DE 3/4", SEM LUVA	Material	M	0,472000	2,71	1,27
Insumo	00002685	SINAPI	ELETRODUTO DE PVC RIGIDO ROSCAVEL DE 1", SEM LUVA	Material	M	0,315000	4,24	1,33
Insumo	00020111	SINAPI	FITA ISOLANTE ADESIVA ANTICHAMA, USO ATE 750 V, EM ROLO DE 19 MM X 20 M	Material	UN	0,015000	9,25	0,13
Insumo	00006111	SINAPI	SERVENTE DE OBRAS	Mão de Obra	H	1,044000	10,12	10,56

MO sem LS => 13,90 LS => 11,98 MO com LS => 25,88

Valor do BDI => 11,89 Valor com BDI => 56,48

9.3	Código	Banco	Descrição	Tipo	Und	Quant.	Valor Unit	Total
Composição	631	ORSE	Revisão de ponto de interruptor com reposição do interruptor	Revisões e Reposições	pt	1,000000	12,13	12,13
Composição Auxiliar	10552	ORSE	Encargos Complementares - Eletricista	Provisórios	h	0,500000	3,40	1,70
Insumo	1117	ORSE	Interruptor embutir 01 seção simples com placa	Material	un	1,000000	3,40	3,40
Insumo	00002436	SINAPI	ELETRICISTA	Mão de Obra	H	0,500000	13,61	6,80
Insumo	00020111	SINAPI	FITA ISOLANTE ADESIVA ANTICHAMA, USO ATE 750 V, EM ROLO DE 19 MM X 20 M	Material	UN	0,025000	9,25	0,23

MO sem LS => 3,65 LS => 3,15 MO com LS => 6,80

Valor do BDI => 3,23 Valor com BDI => 15,36

9.4	Código	Banco	Descrição	Tipo	Und	Quant.	Valor Unit	Total
Composição	100903	SINAPI	LÂMPADA TUBULAR LED DE 18/20 W, BASE G13 - FORNECIMENTO E INSTALAÇÃO AF 02/2020 P	INEL - INSTALAÇÃO ELÉTRICA/ELETRIFICAÇÃO F	UN	1,000000	27,46	27,46
Composição Auxiliar	88247	SINAPI	AUXILIAR DE ELETRICISTA COM ENCARGOS COMPLEMENTARES	SEDI - SERVIÇOS DIVERSOS	H	0,103300	13,59	1,40

Composição Auxiliar	88264	SINAPI	ELETRICISTA COM ENCARGOS COMPLEMENTARES	SEDI - SERVIÇOS DIVERSOS	H	0,2478000	17,75	4,39		
Insumo	00039387	SINAPI	LAMPADA LED TUBULAR BIVOLT 18/20 W, BASE G13	Material	UN	1,0000000	16,29	16,29		
Insumo	00012295	SINAPI	SOQUETE DE BAQUELITE BASE E27, PARA LAMPADAS	Material	UN	2,0000000	2,69	5,38		
					MO sem LS =>	2,40	LS =>	2,07	MO com LS =>	4,47
					Valor do BDI =>	7,32	Valor com BDI =>		34,78	

9.5	Código	Banco	Descrição	Tipo	Und	Quant.	Valor Unit	Total		
Composição	12807	ORSE	Refletor Slim LED 50W de potência, branco Frio, 6500k, Autovolt, marca G-light ou similar	Luminárias Externas	un	1,0000000	110,11	110,11		
Composição Auxiliar	10549	ORSE	Encargos Complementares - Servente	Provisórios	h	0,3000000	3,53	1,05		
Composição Auxiliar	10552	ORSE	Encargos Complementares - Eletricista	Provisórios	h	0,5000000	3,40	1,70		
Insumo	1691	ORSE	Parafuso metal 2 1/2" x 12 p/ bucha s-10	Material	un	2,0000000	0,69	1,38		
Insumo	13288	ORSE	Refletor Slim LED 50W de potência, branco Frio, 6500k, Autovolt, marca G-light ou similar	Material	un	1,0000000	96,15	96,15		
Insumo	00002436	SINAPI	ELETRICISTA	Mão de Obra	H	0,5000000	13,61	6,80		
Insumo	00006111	SINAPI	SERVENTE DE OBRAS	Mão de Obra	H	0,3000000	10,12	3,03		
					MO sem LS =>	5,28	LS =>	4,55	MO com LS =>	9,83
					Valor do BDI =>	29,36	Valor com BDI =>		139,47	

9.6	Código	Banco	Descrição	Tipo	Und	Quant.	Valor Unit	Total		
Composição	12971	ORSE	Luminária PaineL Led embutir 18w quadrada, 6000k da G-light ou similar	Luminárias Internas	un	1,0000000	77,28	77,28		
Composição Auxiliar	10549	ORSE	Encargos Complementares - Servente	Provisórios	h	1,0000000	3,53	3,53		
Composição Auxiliar	10552	ORSE	Encargos Complementares - Eletricista	Provisórios	h	1,0000000	3,40	3,40		
Insumo	13685	ORSE	Luminária PaineL Led embutir 18w quadrada, 6000k da G-light ou similar	Material	un	1,0000000	26,64	26,64		
Insumo	13663	ORSE	Lâmpada fluorescente eletrônica PL 11W / 127v (compacta integrada)	Material	un	2,0000000	9,99	19,98		
Insumo	00002436	SINAPI	ELETRICISTA	Mão de Obra	H	1,0000000	13,61	13,61		
Insumo	00006111	SINAPI	SERVENTE DE OBRAS	Mão de Obra	H	1,0000000	10,12	10,12		
					MO sem LS =>	12,75	LS =>	10,98	MO com LS =>	23,73
					Valor do BDI =>	20,61	Valor com BDI =>		97,89	

10.1	Código	Banco	Descrição	Tipo	Und	Quant.	Valor Unit	Total		
Composição	9537	SINAPI	LIMPEZA FINAL DA OBRA	SEDI - SERVIÇOS DIVERSOS	m²	1,0000000	2,48	2,48		
Composição Auxiliar	88316	SINAPI	SERVENTE COM ENCARGOS COMPLEMENTARES	SEDI - SERVIÇOS DIVERSOS	H	0,1400000	13,94	1,95		
Insumo	00000003	SINAPI	ACIDO MURIATICO, DILUICAO 10% A 12% PARA USO EM LIMPEZA	Material	L	0,0500000	10,78	0,53		
					MO sem LS =>	0,77	LS =>	0,66	MO com LS =>	1,43
					Valor do BDI =>	0,66	Valor com BDI =>		3,14	

Obra
REFORMA DA ESCOLA MUNICIPAL DE ENSINO INFANTIL (PRÉ ESCOLAR
GENTE INOCENTE) DO MUNICIPIO DE DESTERREO

Bancos
SINAPI - 09/2021 - Paraíba
SBC - 10/2021 - Paraíba
ORSE - 08/2021 - Sergipe
SEINFRA - 027 - Ceará
CPOS - 08/2021 - São Paulo

B.D.I.
26,67%

Cronograma Físico e Financeiro

Item	Descrição	Total Por Etapa	30 DIAS	60 DIAS	90 DIAS
1	SERVIÇOS INICIAIS/DEMOLIÇÃO	100,00%	100,00%		
		13.055.60	13.055.60		
2	REVESTIMENTOS	100,00%	20,00%	40,00%	40,00%
		66.242.50	13.248.50	26.497.00	26.497.00
3	COBERTA	100,00%		50,00%	50,00%
		60.043.04		30.021.52	30.021.52
4	ALVENARIA	100,00%	40,00%	60,00%	
		4.879.21	1.951.68	2.927.53	
5	PINTURA	100,00%			100,00%
		40.460.82			40.460.82
6	ESQUADRIA	100,00%		50,00%	50,00%
		9.091.44		4.545.72	4.545.72
7	PAVIMENTAÇÃO	100,00%		50,00%	50,00%
		35.446.17		17.723.09	17.723.09
8	INSTALAÇÕES HIDROSSANITARIAS	100,00%		40,00%	60,00%
		5.987.36		2.394.94	3.592.42
9	INSTALAÇÕES ELETRICAS	100,00%	50,00%	50,00%	
		7.848.26	3.924.13	3.924.13	
10	SERVIÇOS COMPLEMENTARES	100,00%			100,00%
		1.463.24			1.463.24
Porcentagem			13,16%	36,0%	50,84%
Custo			32.179,91	88.033,93	124.303,80
Porcentagem Acumulado			13,16%	49,16%	100,0%
Custo Acumulado			32.179,91	120.213,83	244.517,64

Obra
REFORMA DA ESCOLA MUNICIPAL DE
ENSINO INFANTIL (PRÉ ESCOLAR GENTE
INOCENTE) DO MUNICÍPIO DE DESTERRO

Bancos
SINAPI - 09/2021 - Paraíba
SBC - 10/2021 - Paraíba
ORSE - 08/2021 - Sergipe
SEINFRA - 027 - Ceará
CPOS - 08/2021 - São Paulo

B.D.I.
26,67%

Encargos Sociais
Desonerado:
Horista: 86,19%
Mensalista: 48,51%

CÁLCULO DE BDI		Construção e Reforma de quaisquer Edificações inclusive Unidades Habitacionais, Escolas, Hospitais, de uso Agropecuário, Estações p/Trens/Metrôs, Estádios e Quadras Esportivas Instalações			Construção de Rodovias, Ferrovias, Pistas de Aeroportos, Pontes, Viadutos, Metrôs, Túneis, Barreiras			Abastecimento de Água, Coleta de Esgoto			Fornecimento de materiais e equipamentos		Construção e Manutenção de Estações e Redes de Distribuição de Energia Elétrica			Portuárias, Marítimas e Fluviais		
Item componente do BDI	% Informado	1ºQ	Médio	3º Q	1ºQ	Médio	3º Q	1ºQ	Médio	3º Q	1ºQ	Médio	1ºQ	Médio	3º Q	1ºQ	Médio	3º Q
Administração Central (AC)	3,80	3,00	4,00	5,50	3,80	4,01	4,67	3,43	4,93	6,71	1,50	3,45	5,29	5,92	7,93	4,00	5,52	7,85
Seguro (S) e Garantia (G)	0,80	0,80	0,80	1,00	0,32	0,40	0,74	0,28	0,49	0,75	0,30	0,48	0,25	0,51	0,56	0,81	1,22	1,99
Risco (R)	0,97	0,97	1,27	1,27	0,50	0,56	0,97	1,00	1,39	1,74	0,56	0,85	1,00	1,48	1,97	1,46	2,32	3,16
Despesas Financeiras (DF)	0,59	0,59	1,23	1,39	1,02	1,11	1,21	0,94	0,99	1,17	0,85	0,85	1,01	1,07	1,11	0,94	1,02	1,33
Lucro (L)	6,58	6,16	7,40	8,96	6,64	7,30	8,69	6,74	8,04	9,40	3,50	5,11	8,00	8,31	9,51	7,14	8,40	10,43
Impostos (I) - PIS, COFINS, ISSQN	10,65	Conforme Legislação Específica																

Observações

- 1) Preencher apenas a coluna % Informado (Coluna B)
- 2) Os Tributos normalmente aplicáveis são: PIS (0,65%), COFINS (3,00%) e ISS (variável até 5,00% conforme o município).
- 3) O cálculo do BDI se baseia na fórmula abaixo utilizada pelo Acórdão 2622/13 do TCU, conforme CE GEPAD 354/2013 de 17/10/2013.

B.D.I = 26,67%

Fórmula Utilizada:

$$BDI = \left[\left(\frac{(1 + AC + G + R) * (1 + DF) * (1 + L)}{1 - I} \right) - 1 \right] * 100$$

VALORES DE BDI POR TIPO DE OBRA

Tipo de Obra	1ºQ	Médio
Construção de Edifícios	20,34	22,12
Construção de Rodovias e Ferrovias	19,60	20,97
Rede de Abastecimento de Água, Coleta de Esgotos	20,76	24,18
Estações e Redes de Distribuição de Energia Elétrica	24,00	25,84
Obras Portuárias, Marítimas e Fluviais	22,80	27,48
Fornecimento de Materiais e Equipamentos	11,10	14,02



Obra

REFORMA DA ESCOLA MUNICIPAL DE ENSINO INFANTIL (PRÉ ESCOLAR GENTE INOCENTE) DO MUNICÍPIO DE DESTERRO

Item	Discriminação	Horista	Mensalista
A	ENCARGOS SOCIAIS BÁSICOS	16,80	16,80
A-1	INSS	-	-
A-2	SESI	1,50	1,50
A-3	SENAI	1,00	1,00
A-4	INCRA	0,20	0,20
A-5	SEBRAE	0,60	0,60
A-6	SALÁRIO EDUCAÇÃO	2,50	2,50
A-7	SEGURO CONTRA ACIDENTES DE TRABALHO	3,00	3,00
A-8	FGTS	8,00	8,00
A-9	SECONCI	-	-
B	ENCARGOS SOCIAIS QUE RECEBEM AS INCIDÊNCIAS DE "A"	50,79	20,46
B-1	REPOUSO SEMANAL REMUNERADO	18,02	-
B-2	FERIADOS	4,31	-
B-3	AUXILIO - ENFERMIDADE	0,90	0,69
B-4	13º SALARIO	10,79	8,33
B-5	LICENÇA PATERNIDADE	0,07	0,06
B-6	FALTAS JUSTIFICADAS	0,72	0,56
B-7	DIAS DE CHUVAS	1,98	-
B-8	AUXILIO ACIDENTE DE TRABALHO	0,11	0,09
B-9	FÉRIAS GOZADAS	13,86	10,70
B-10	SALÁRIO MATERNIDADE	0,03	0,03
C	ENCARGOS SOCIAIS QUE NÃO RECEBEM AS INCIDÊNCIAS DE "A"	9,69	7,51
C-1	AVISO PRÉVIO INDENIZADO	4,56	3,53
C-2	AVISO PRÉVIO TRABALHADO	0,11	0,08
C-3	FÉRIAS INDENIZADAS	0,51	0,40
C-4	DEPÓSITO RECISÃO SEM JUSTA CAUSA	4,13	3,20
C-5	INDENIZAÇÃO ADICIONAL	0,38	0,30
D	TAXAS DE REINCIDÊNCIAS DE UM GRUPO SOBRE O OUTRO	8,91	3,74
D-1	REINCIDENCIA DE GRUPO A SOBRE GRUPO B	8,53	3,44
D-2	REINCIDENCIA DE GRUPO A SOBRE AVISO PRÉVIO TRABALHADO E REINCIDENCIA DO FGTS SOBRE AVISO PRÉVIO INDENIZADO	0,38	0,30
	TOTAL GERAL	86,19	48,51



**ESTADO DA PARAÍBA
PREFEITURA MUNICIPAL DE DESTERRO**

INFORMAÇÕES GERAIS

OBRA: REFORMA DA ESCOLA MUNICIPAL DE ENSINO INFANTIL (PRÉ ESCOLAR GENTE INOCENTE) DO MUNICÍPIO DE DESTERRO

LOCAL: RUA PROJETADA, CONJUNTO GUADALUPE, BAIRRO GUADALUPE

ÁREA: 466,00 m²

MEMORIAL DESCRITIVO

O presente memorial tem por objetivo estabelecer critério, definir tipos de materiais e descrever de forma clara os serviços a serem executados, bem como estabelecer normas para execução da obra de Reforma da Escola municipal de ensino infantil (pré escolar gente inocente) na cidade de Desterro (PB)

O objeto de Reforma se trata de Escola Municipal, se encontra com a necessidade de melhorias e adaptações em suas instalações, as instalações elétricas encontram-se em alguns pontos aparente, pode causar algum tipo de risco aos professores e alunos, parte do telhado com algumas infiltrações, e telhas afastadas, caixa d'água encontra-se com vazamento. A reforma irá contemplar os seguintes ambientes: Cozinha, Paneleiro, Despensa de alimentos, Vestiário, Deposito, WC PNE masculino e feminino, WC masculino e feminino, 04 Salas de aula, DML, Circulação e recreio, Secretária, Diretoria, Arquivo, Sala de Professor, Área de recreação livre, lateral da escola, Fachadas da escola e Hall de Entrada.

A obra será executada de acordo com o estabelecido neste memorial, e nas quantidades especificadas em planilha, salvo alterações realizadas pela PREFEITURA MUNICIPAL.



**ESTADO DA PARAÍBA
PREFEITURA MUNICIPAL DE DESTERRO**

OBRIGAÇÕES E RESPONSABILIDADES DA CONTRATADA

É obrigação da Empresa contratada, a execução de todas as obras ou serviços descritos ou mencionados neste Termo de Referência, ou constante no projeto ou planilha, fornecendo para tanto, toda mão de obra e equipamentos necessários. São de responsabilidade da contratada:

- a) O cumprimento das prescrições referentes às Leis Trabalhistas, Previdência Social e Seguro de Acidentes do Trabalho;
- b) O pagamento de impostos, taxas e outras obrigações financeiras, que vierem a incidir sobre a execução da obra ou serviços;
- c) Será responsável pela existência de toda e qualquer irregularidade ou simples defeito de execução, comprometendo-se a removê-lo, desde que provenham da má execução do serviço, sem ônus para a Prefeitura;
- d) Os materiais empregados deverão ser de primeira qualidade;
- e) Aprovação dos projetos e devidas licenças através dos órgãos competentes;
- f) Fornecer os projetos complementares;
- g) Manter todos os projetos em local visível no canteiro de obras.

Para qualquer serviço mal executado, a fiscalização terá o direito de modificar, mandar refazer, sem que tal fato acarrete ressarcimento financeiro ou material, bem como a extensão do prazo para conclusão da obra.

FISCALIZAÇÃO

A fiscalização será efetuada pela Prefeitura, através da Divisão de Acompanhamento de Obras, a qual exercerá o controle e a fiscalização da execução da obra em suas diversas fases, e decidirá sobre dúvidas surgidas no decorrer da construção. As anotações necessárias, bem como a discriminação de todos os eventos



ESTADO DA PARAÍBA
PREFEITURA MUNICIPAL DE DESTERRO

ocorridos na obra, serão obrigatoriamente registradas no livro Diário de Obra, entre elas:

- a) As condições meteorológicas prejudiciais ao andamento dos trabalhos;
- b) As modificações efetuadas no decorrer da obra;
- c) As consultas à fiscalização;
- d) As datas de conclusão de etapas caracterizadas, de acordo com o cronograma-físico financeiro aprovado;
- e) Os acidentes ocorridos no decurso dos trabalhos;
- f) As respostas às interpelações da fiscalização;
- g) Quaisquer outros fatos que devam ser objeto de registro.

A presença da fiscalização na obra não diminuirá a responsabilidade da empresa contratada quanto à perfeita execução do trabalho.

MEDIDAS DE SEGURANÇA

A execução da obra deverá ser realizada com a adoção de todas as medidas relativas à proteção dos trabalhadores, observando as leis em vigor. O uso de equipamentos de segurança como botas, capacetes, etc., será obrigatório.

DISPOSIÇÕES PRELIMINARES

- Caberá ao construtor o planejamento administrativo e técnico, devendo submetê-lo, entretanto, a aprovação prévia da fiscalização.
- A obra de Reforma da Escola Municipal de ensino infantil (pré escolar gente inocente) será executada de acordo com o Projeto Arquitetônico, especificações técnicas e planilha orçamentária.
- Em caso de omissão das especificações prevalecerá o disposto na planilha orçamentária. Em casos especiais os critérios acima estabelecidos poderão ser alterados durante a execução da obra, mediante prévio entendimento entre a



ESTADO DA PARAÍBA
PREFEITURA MUNICIPAL DE DESTERRO

contratada e a contratante, entendimento este cujas conclusões deverão ser expressas por escrito.

- Os Projetos deverão ser registrados junto aos órgãos competentes à custa da contratada, que deverá arcar com os serviços, despachos, taxas e emolumentos que se fizerem necessários.
- As empresas participantes do processo licitatório deverão ter ciência da localização da obra e fazer visita prévia ao local.



**ESTADO DA PARAÍBA
PREFEITURA MUNICIPAL DE DESTERRO**

ESPECIFICAÇÕES TÉCNICAS

1. SERVIÇOS PRELIMINARES

1.1. Placa da Obra

No canteiro ou em local pré-definido pela fiscalização, será instalada uma placa indicativa das características da obra. Deverá ser nas dimensões de 4,00m x 2,50m, resultando em uma área de 10,00m².

1.2. Demolição e retirada de peças existentes

Será de responsabilidade da contratada a demolição de qualquer elemento elementos existentes como revestimentos, elementos em alvenaria, elementos hidráulicos, sanitários, elétricos, elementos da cobertura e todo e qualquer elemento que se encontram no local de intervenção e não deverão ser reaproveitados no local proposto, indicados ainda nos projetos.

Os elementos a serem demolidos, e seus respectivos entulhos deverão ser posicionados em locais que não atrapalhem a passagem dos demais trabalhadores até que o material seja transportado para o local de destinação final com caminhão basculante.

2. ESQUADRIAS

Todas as portas de madeira serão trocadas, com exceção da porta de entrada principal, que será feita uma revisão com restauração da porta.

As janelas terão seus vidros revisados, e trocados os que estiverem quebrados ou danificados.

O gradil e porta de correr da área externa passarão por manutenção e pintura da mesma, para revitalização e melhor segurança da escola.

3. ELEVAÇÃO

Todas as paredes internas e externas serão assentadas em 1/2 vez (em pé), conforme projeto arquitetônico, executados com tijolos de barro cozido, de



ESTADO DA PARAÍBA
PREFEITURA MUNICIPAL DE DESTERRO

8 furos, de boa qualidade, bem cozidos, leves, duros, sonoros, com ranhuras nas faces e quebra máxima de 3% (três por cento), coloração uniforme, sem manchas nem empenamentos, com taxa de absorção de umidade máxima de 20% e taxa de compressão de 14 kg/cm², que atendam à EB 20, com dimensão mínima (0,09 x 0,19 x 0,19m),

A alvenaria deverá ser assentada com argamassa mista no traço de 1: 2: 8 (cal hidratada e areia), revolvida em betoneira até obter-se mistura homogênea. A espessura desta argamassa deverá ser de 10mm, não podendo ultrapassar 15 mm, e as espessuras das alvenarias deverão ser aquelas constantes no projeto arquitetônico.

As superfícies de concreto que tiveram contato com alvenaria levarão previamente chapisco de cimento e areia grossa no traço 1:3.

O assentamento dos tijolos será executado com juntas de amarração e as fiadas deverão ser perfeitamente alinhadas e aprumadas. As juntas serão alisadas com ponta de colher.

4. COBERTURA

Todos os ambientes receberão forro em gesso em placas. A cobertura de toda Escola será de telhamento de telha cerâmica do tipo canal, com inclinação máxima de 10°, o telhamento geral existente será revisado e terá reposição de 15% do telhado.

Toda estrutura de madeira será aplicada cupinicida para garantir a durabilidade e vida útil da estrutura já existente.



**ESTADO DA PARAÍBA
PREFEITURA MUNICIPAL DE DESTERRO**

5. PAVIMENTAÇÃO

5.1 PISO GRANILITE

Na reforma da Escola, todo o piso granilite receberá um tratamento adequado para recuperação do mesmo, junto com um polimento, e a aplicação da resina acrílica a base de solvente.

5.2 PISO INTERTRAVADO

Na área de recreio livre, terá em todo o seu entorno piso intertravado com dimensões de 20x10x6 (comprimento, largura e altura) para melhorar a circulação dos alunos durante o tempo de intervalo das aulas e atividades ao ar livre.

5.3 REVESTIMENTO CERÂMICO

Nas áreas indicadas em projeto será executado revestimento cerâmico para parede com placa tipo esmaltada extra de dimensões 10x10 formando uma única peça de 30x30cm.

5.4 PISO CONCRETO

Na área de piso externo da entrada será executado um piso de concreto despolado de traço 1:2:3 de espessura 5cm e acabamento liso.

6. REVESTIMENTO

6.1. CHAPISCO APLICADO EM ALVENARIA

Na alvenaria, será aplicado inicialmente um chapisco com traço 1:3 de espessura 0,5cm, preparo mecânico da argamassa nas faces aparentes.

6.2. MASSA ÚNICA

Após a aplicação do chapisco, será aplicada a massa única, para recebimento de cerâmica, com argamassa de traço 1:2:8, preparo mecânico em betoneira, aplicada manualmente, com espessura de 20mm.



ESTADO DA PARAÍBA
PREFEITURA MUNICIPAL DE DESTERRO

6.3. APLICAÇÃO DE FUNDO SELADOR

Para preparação de recebimento da pintura será feito primeiramente uma aplicação de fundo selador acrílico em uma demão.

6.4. APLICAÇÃO E LIXAMENTO DE MASSA LÁTEX

Aplicação e lixamento de massa látex, em duas demãos nas paredes. Posteriormente será aplicada pintura com tinta acrílica em duas demãos nas paredes.

6.5. APLICAÇÃO MANUAL DE PINTURA

Aplicação de pintura com tinta acrílica em duas demãos nas paredes.

6.6. CERÂMICA

Nos lugares determinados em projeto serão aplicados revestimento cerâmico com placas tipo greis ou semi-greis de dimensões 30x30cm na altura de meia parede, assentados sobre emboço, na cor branca, e rejuntados com rejunte flexível na cor branca, A cerâmica que irão ser executada deverão ser assentadas com argamassa colante do tipo ACII.

7. INSTALAÇÕES ELÉTRICAS

Considerações Gerais

As instalações elétricas serão executadas de acordo com a norma que contempla instalações de baixa tensão, fundamentado na NBR 5410/2004.

Todos os pontos elétricos deverão passar por uma revisão, levando em consideração, Amperagem e Voltagem, sendo necessário a troca do cabo fica por conta da contratada.

Serão acrescentados pontos de iluminação no corredor principal das salas, serão



ESTADO DA PARAÍBA
PREFEITURA MUNICIPAL DE DESTERRO

ainda instalados 8 novos refletores em torno de toda a escola para uma melhor visibilidade e segurança noturna.

Luminárias, interruptores, tomadas

As luminárias serão do tipo de sobrepor plafon com iluminação de tipo LED de 18w, conforme indicado na planilha orçamentária.

As tomadas serão de embutir na parede, tipo universal, com haste para pinos redondos, segundo normatização recente da ABNT, unipolares de 10 A e 20 A com tensão nominal segundo a rede elétrica local.

Os interruptores empregados serão conforme planilha orçamentária, silenciosos e com teclas de embutir, unipolares de 10ª.

8. INSTALAÇÃO HIDROSSANITÁRIA E ACESSÓRIOS

Todos os acessórios como bacias, lavatórios e torneiras serão substituídos por novos.

Todas as bacias sanitárias (com caixa de descarga acoplada) e lavatórios (sem coluna) serão em louça na cor branca, de marcas utilizadas no mercado.

As caixas e ralos sifonados serão em PVC e deverão ser perfeitamente adaptadas aos condutores e apresentar reboco que permita completa vedação.

Por fim, deverá ser executada a limpeza geral em todos os setores, com remoção de restos de argamassa, sobras de pintura e entulhos para entrega do serviço contratado.



ESTADO DA PARAÍBA
PREFEITURA MUNICIPAL DE DESTERRO

9. DIVERSOS

9.1. LIMPEZA FINAL

A obra deverá ser entregue em perfeito estado de limpeza e conservação.

Todos os equipamentos deverão apresentar funcionamento perfeito com as instalações definitivamente ligadas às redes de serviços públicos (água, esgoto e luz).

Todo o entulho deverá ser removido do terreno da obra pela Construtora.

Durante o desenvolvimento da obra, será obrigatória a proteção dos pisos recém concluídos, com estopa, gesso, nos casos em que o andamento da obra ou a passagem obrigatória de operários assim o exigirem.

Os revestimentos serão inicialmente limpos com pano seco; salpicos de argamassa e tintas serão removidos com esponja de aço fina; lavagem final com água em abundância.

A limpeza dos vidros far-se-á com esponja de aço, removedor e água.

Os aparelhos sanitários serão limpos com esponja de aço, sabão e água. Os metais deverão ser limpos com removedor, não se devendo aplicar ácido muriático nos metais e aparelhos sanitários.

As ferragens de esquadrias, com acabamento cromado, serão limpas com removedor adequado, polindo-as finalmente com flanela seca.

CONSIDERAÇÕES FINAIS

Em caso de divergência entre as informações existentes no projeto de arquitetura e memorial descritivo com os presentes na planilha orçamentária, deverão prevalecer as informações da planilha orçamentária.

Desterro – PB, 16 de Outubro de 2021.

Obra
REFORMA DA ESCOLA MUNICIPAL DE ENSINO INFANTIL (PRÉ ESCOLAR GENTE INOCENTE) DO MUNICÍPIO DE DESTERRO

Bancos
SINAPI - 09/2021 - Paraíba
SBC - 10/2021 - Paraíba
ORSE - 08/2021 - Sergipe
SEINFRA - 027 - Ceará
CPOS - 08/2021 - São Paulo

B.D.I.
26,67%

Encargos
Desonerado:
Horista:
86,19%
Mensalista:
48,51%

Orçamento Sintético

Item	Código	Banco	Descrição	Und	Quant.	Valor Unit	Valor Unit com BDI	Total
1			SERVIÇOS INICIAIS/DEMOLIÇÃO					13.055,60
1.1	74209/001	SINAPI	PLACA DE OBRA EM CHAPA DE ACO GALVANIZADO	m ²	10	333,76	422,77	4.227,70
1.2	97633	SINAPI	DEMOLIÇÃO DE REVESTIMENTO CERÂMICO, DE FORMA MANUAL, SEM REAPROVEITAMENTO. AF_12/2017	m ²	313,7	15,44	19,55	6.132,83
1.3	022911	SBC	REMOÇÃO E BOTA-FORA DE ENTULHO EM CAMINHAO 12m3-PERCURSO 12km	m ³	15,685	41,74	52,87	829,26
1.4	98524	SINAPI	LIMPEZA MANUAL DE VEGETAÇÃO EM TERRENO COM ENxada. AF_05/2018	m ²	668,75	2,21	2,79	1.865,81
2			REVESTIMENTOS					66.242,50
2.1	CPU-44	Próprio	REVESTIMENTO CERÂMICO PARA PAREDES EXTERNAS EM PASTILHAS DE PORCELANA 10 X 10 CM (PLACAS DE 30 X 30 CM), ALINHADAS A PRUMO, APLICADO EM PANOS SEM VÃOS. AF_06/2014	m ²	313,7	126,15	159,79	50.126,12
2.2	87530	SINAPI	MASSA ÚNICA, PARA RECEBIMENTO DE PINTURA, EM ARGAMASSA TRAÇO 1:2:8. PREPARO MANUAL, APLICADA MANUALMENTE EM FACES INTERNAS DE PAREDES, ESPESSURA DE 20MM, COM EXECUÇÃO DE TALISCAS. AF_06/2014	m ²	379,12	27,54	34,88	13.223,70
2.3	87905	SINAPI	CHAPISCO APLICADO EM ALVENARIA (COM PRESENÇA DE VÃOS) E ESTRUTURAS DE CONCRETO DE FACHADA, COM COLHER DE PEDREIRO. ARGAMASSA TRAÇO 1:3 COM PREPARO EM BETONEIRA 400L. AF_06/2014	m ²	379,12	6,03	7,63	2.892,68
3			COBERTA					60.043,04
3.1	270	ORSE	Revisão em cobertura com telha cerâmica tipo canal, 1ª, com reposição de 20% do material - R1	m ²	466	64,56	81,77	38.104,82
3.2	96109	SINAPI	FORRO EM PLACAS DE GESSO, PARA AMBIENTES RESIDENCIAIS. AF_05/2017_P	m ²	267,11	33,96	43,01	11.488,40
3.3	CPU-45	Próprio	REVISÃO DE CAIXA D'ÁGUA DE POLIETILENO COM TAMPA	UN	1	664,00	841,08	841,08
3.4	94201	SINAPI	TELHAMENTO COM TELHA CERÂMICA CAPA-CANAL, TIPO COLONIAL, COM ATÉ 2 ÁGUAS, INCLUSO TRANSPORTE VERTICAL. AF_07/2019	m ²	18,7	29,17	36,94	690,77
3.5	92567	SINAPI	FABRICAÇÃO E INSTALAÇÃO DE ESTRUTURA PONTALETADA DE MADEIRA NÃO APARELHADA PARA TELHADOS COM MAIS QUE 2 ÁGUAS E PARA TELHA CERÂMICA OU DE CONCRETO, INCLUSO TRANSPORTE VERTICAL. AF_12/2015	m ²	18,7	27,49	34,82	651,13
3.6	2324	ORSE	Imunização de madeira contra cupim, com aplicação de 01 demão de Pentox ou similar	m ²	466	14,01	17,74	8.266,84
4			ALVENARIA					4.879,21
4.1	87523	SINAPI	ALVENARIA DE VEDAÇÃO DE BLOCOS CERÂMICOS FURADOS NA HORIZONTAL DE 9X14X19CM (ESPESSURA 9CM) DE PAREDES COM ÁREA LÍQUIDA MAIOR OU IGUAL A 6M² COM VÃOS E ARGAMASSA DE ASSENTAMENTO COM PREPARO EM BETONEIRA. AF_06/2014	m ²	54,31	70,93	89,84	4.879,21
5			PINTURA					40.460,82
5.1	95626	SINAPI	APLICAÇÃO MANUAL DE TINTA LÁTEX ACRÍLICA EM PAREDE EXTERNAS DE CASAS, DUAS DEMÃOS. AF_11/2016	m ²	919,99	11,62	14,71	13.533,05
5.2	88485	SINAPI	APLICAÇÃO DE FUNDO SELADOR ACRÍLICO EM PAREDES, UMA DEMÃO. AF_06/2014	m ²	919,99	2,10	2,66	2.447,17
5.3	96135	SINAPI	APLICAÇÃO MANUAL DE MASSA ACRÍLICA EM PAREDES EXTERNAS DE CASAS, DUAS DEMÃOS. AF_05/2017	m ²	854,57	18,85	23,87	20.398,58
5.4	100741	SINAPI	PINTURA COM TINTA ALQUÍDICA DE ACABAMENTO (ESMALTE SINTÉTICO ACETINADO) PULVERIZADA SOBRE SUPERFÍCIES METÁLICAS (EXCETO PERFIL) EXECUTADO EM OBRA (POR DEMÃO). AF_01/2020_P	m ²	84,58	16,12	20,41	1.726,27
5.5	88431	SINAPI	APLICAÇÃO MANUAL DE PINTURA COM TINTA TEXTURIZADA ACRÍLICA EM PAREDES EXTERNAS DE CASAS, DUAS CORES. AF_06/2014	m ²	41,53	18,73	23,72	985,09
5.6	102218	SINAPI	PINTURA TINTA DE ACABAMENTO (PIGMENTADA) ESMALTE SINTÉTICO FOSCO EM MADEIRA. 2 DEMÃOS. AF_01/2021	m ²	102,06	10,61	13,43	1.370,66
6			ESQUADRIA					9.091,44
6.1	90822	SINAPI	PORTA DE MADEIRA PARA PINTURA, SEMI-OCA (LEVE OU MÉDIA), 80X210CM, ESPESSURA DE 3,5CM, INCLUSO DOBRADIÇAS - FORNECIMENTO E INSTALAÇÃO. AF_12/2019	UN	10	272,13	344,70	3.447,00
6.2	90821	SINAPI	PORTA DE MADEIRA PARA PINTURA, SEMI-OCA (LEVE OU MÉDIA), 70X210CM, ESPESSURA DE 3,5CM, INCLUSO DOBRADIÇAS - FORNECIMENTO E INSTALAÇÃO. AF_12/2019	UN	9	254,88	322,85	2.905,65
6.3	1797	ORSE	Revisão de esquadria de madeira	m ²	4	88,43	112,01	448,04
6.4	102151	SINAPI	INSTALAÇÃO DE VIDRO LISO INCOLOR, E = 3 MM, EM ESQUADRIA DE MADEIRA, FIXADO COM BAGUETE. AF_01/2021	m ²	11	164,41	208,25	2.290,75
7			PAVIMENTAÇÃO					35.446,17
7.1	17.40.010	CPOS	Reparos em piso de granilite - estucamento e polimento	m ²	436	36,29	45,96	20.038,56
7.2	92396	SINAPI	EXECUÇÃO DE PASSEIO EM PISO INTERTRAVADO, COM BLOCO RETANGULAR COR NATURAL DE 20 X 10 CM, ESPESSURA 6 CM. AF_12/2015	m ²	107,5	50,67	64,18	6.899,35
7.3	94995	SINAPI	EXECUÇÃO DE PASSEIO (CALÇADA) OU PISO DE CONCRETO COM CONCRETO MOLDADO IN LOCO, USINADO, ACABAMENTO CONVENCIONAL. ESPESSURA 8 CM. ARMADO. AF_07/2016	m ²	83,57	80,38	101,81	8.508,26
8			INSTALAÇÕES HIDROSSANITARIAS					5.987,36
8.1	86931	SINAPI	VASO SANITÁRIO SIFONADO COM CAIXA ACOPLADA LOUÇA BRANCA, INCLUSO ENGATE FLEXÍVEL EM PLÁSTICO BRANCO, 1/2 X 40CM - FORNECIMENTO E INSTALAÇÃO. AF_01/2020	UN	5	397,56	503,58	2.517,90
8.2	3781	ORSE	Cuba de sobrepor (deca linha carrara ref.L34 ou similar)	un	5	230,93	292,51	1.462,55

8.3	86915	SINAPI	TORNEIRA CROMADA DE MESA, 1/2"OU 3/4;" PARA LAVATÓRIO, PADRÃO MÉDIO - FORNECIMENTO E INSTALAÇÃO. AF_01/2020	UN	5	129,18	163,63	818,15
8.4	86883	SINAPI	SIFÃO DO TIPO FLEXÍVEL EM PVC 1 X 1.1/2 - FORNECIMENTO E INSTALAÇÃO. AF_01/2020	UN	5	9,88	12,51	62,55
8.5	86885	SINAPI	ENGATE FLEXÍVEL EM PLÁSTICO BRANCO, 1/2"X 40CM - FORNECIMENTO E INSTALAÇÃO. AF_01/2020	UN	5	7,97	10,09	50,45
8.6	1204	ORSE	Revisão de ponto de água tipo 1	un	14	24,03	30,43	426,02
8.7	1680	ORSE	Revisão de ponto de esgoto tipo 1	un	14	36,64	46,41	649,74
9			INSTALAÇÕES ELETRICAS					7.848,26
9.1	625	ORSE	Revisão de ponto de luz tipo 2, em teto ou parede	pt	30	68,40	86,64	2.599,20
9.2	629	ORSE	Revisão de ponto de tomada de força tipo 1	pt	30	44,59	56,48	1.694,40
9.3	631	ORSE	Revisão de ponto de interruptor com reposição do interruptor	pt	20	12,13	15,36	307,20
9.4	100903	SINAPI	LÂMPADA TUBULAR LED DE 18/20 W, BASE G13 - FORNECIMENTO E INSTALAÇÃO. AF_02/2020_P	UN	5	27,46	34,78	173,90
9.5	12807	ORSE	Refletor Slim LED 50W de potência, branco Frio, 6500k, Autovolt, marca G-light ou similar	un	8	110,11	139,47	1.115,76
9.6	12971	ORSE	Luminária Pannel Led embutir 18w quadrada, 6000k da G-light ou similar	un	20	77,28	97,89	1.957,80
10			SERVIÇOS COMPLEMENTARES					1.463,24
10.1	9537	SINAPI	LIMPEZA FINAL DA OBRA	m ²	466	2,48	3,14	1.463,24

Total sem BDI 193.072,45
Total do BDI 51.445,19
Total Geral 244.517,64

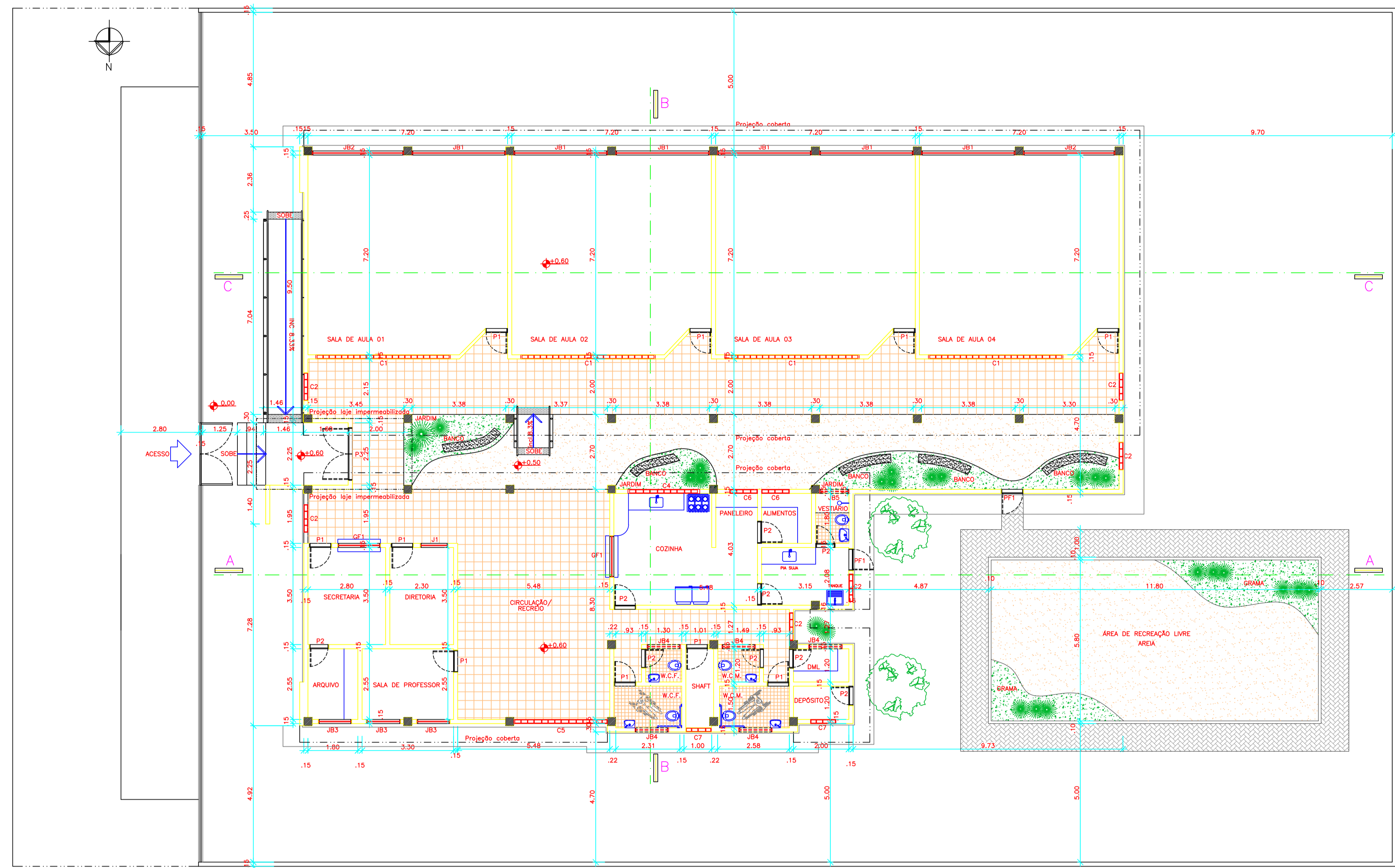

PLANTA BAIXA
ESCALA 1/100

Convenções:

Discriminação:	L x h:	Qt.:	Discriminação:	L x h:	Qt.:			
Portas:	P1	0.80X2.10	10	Elemento Vazado	C1	4.85X0.60	04	
	P2	0.70X2.10	09		C2	1.00X2.10	06	
	P3	1.90X2.10	01		C3	1.20X0.60	01	
					C4	2.40X0.60	01	
					C5	3.37X2.10	01	
					C6	1.00X0.60	02	
					C7	0.90X0.60	02	
Janelas:	JB1	3.37X1.30	06	Grades de Ferro:	PF1	0.80X2.10	02	
	JB2	3.30X1.30	02		GF1	1.50X1.00	02	
	JB3	1.20X1.30	03					
	JB4	1.20X0.30	05					
	JB5	1.00X0.30	02					
	J1	1.00X1.00	01					

02	Projeto Inicial	DATA	out/2021
REVISÃO	OBSERVAÇÃO	VISTO	DATA

REFORMA DA ESCOLA MUNICIPAL DE ENSINO INFANTIL (PRÉ ESCOLAR GENTE INOCENTE)
 CLIENTE: PREFEITURA MUNICIPAL DE DESTERRO - PB
 OBRA: REFORMA DA ESCOLA MUNICIPAL DE DESTERRO
 LOCAL: RUA PROJETADA, CONJUNTO GUADALUPE, BAIRRO GUADALUPE

Dados do Projeto	PLANTAS:	Planta Baixa	Prancha N°:
	Autor(es):	Yghor Sulpino França - CREA: 161777066-3	01/02

Desenho:	Revisão:	Escala(s): No desenho	Unidade(s): Centímetros	Data:	out/2021	Visto:
----------	----------	--------------------------	----------------------------	-------	----------	--------

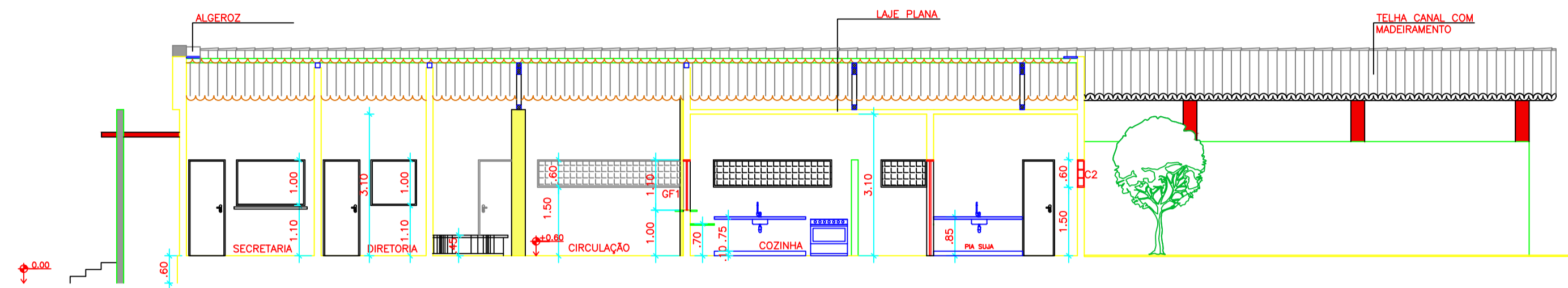

CORTE AA
ESCALA 1/100

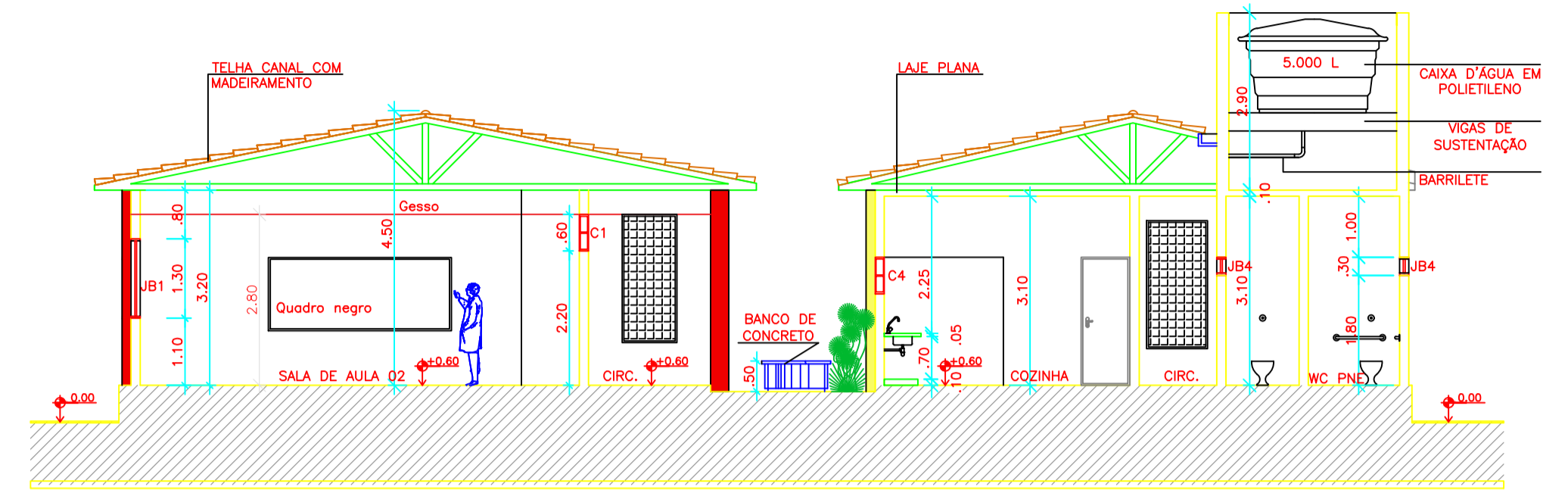

CORTE BB
ESCALA 1/100

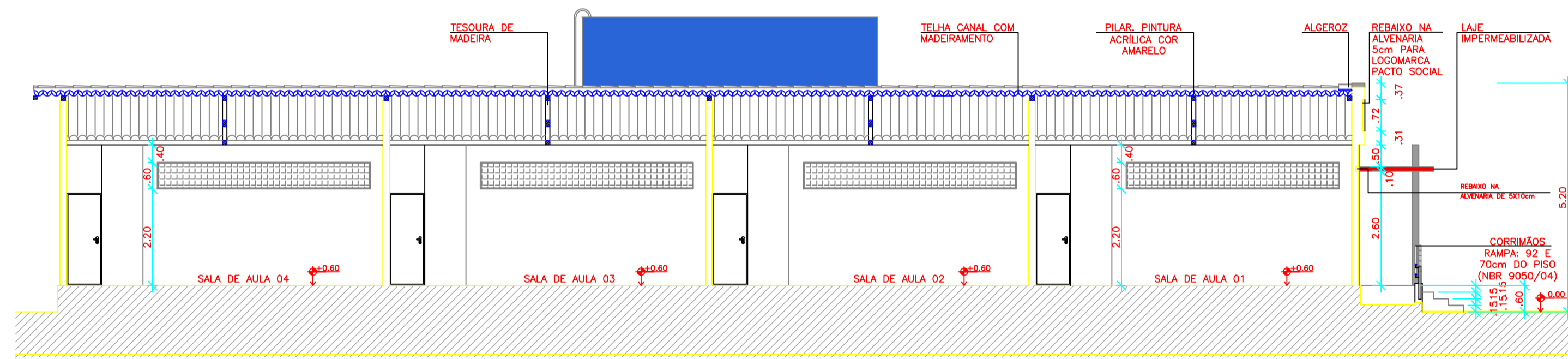

CORTE CC
ESCALA 1/100

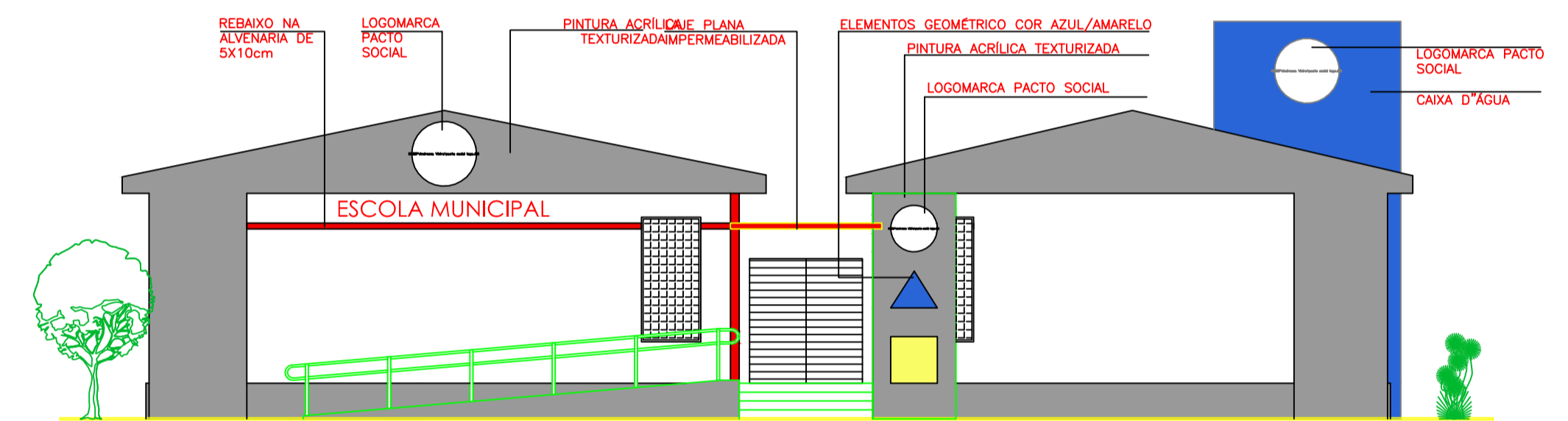

FACHADA FRONTAL
ESCALA 1/100

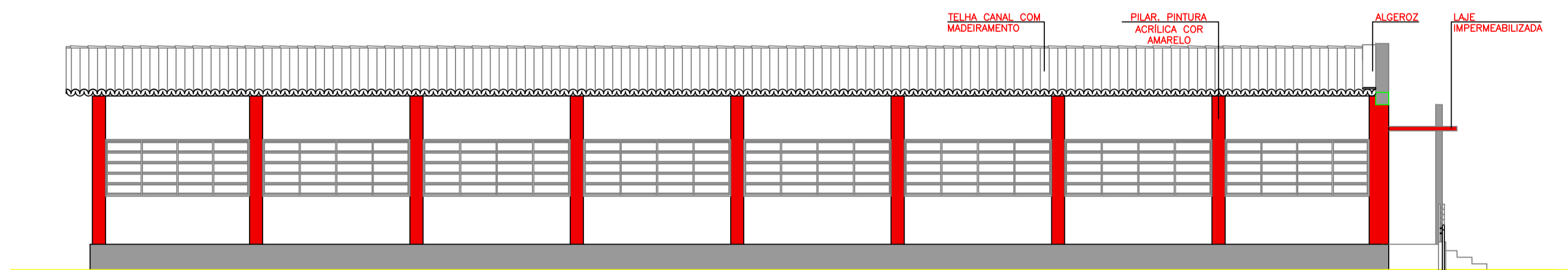

FACHADA LATERAL
ESCALA 1/100

02	Projeto inicial	DATA	out/2021
REVISÃO	OBSERVAÇÃO	VISTO	DATA

REFORMA DA ESCOLA MUNICIPAL DE ENSINO INFANTIL (PRÉ ESCOLAR GENTE INOCENTE)

CLIENTE: **PREFEITURA MUNICIPAL DE DESTERREO - PB**

OBRA: **REFORMA DA ESCOLA MUNICIPAL DE DESTERREO**

LOCAL: **RUA PROJETADA, CONJUNTO GUADALUPE, BAIRRO GUADALUPE**

Dados do Projeto	PLANTAS:	Planta Baixa	Prancha Nº: 02/02
	Autor(es):	Yghor Sulpino França - CREA: 161777066-3	

Desenho:	Revisão:	Escala(s): No desenho	Unidade(s): Centímetros	Data: out/2021	Visto:
----------	----------	--------------------------	----------------------------	-------------------	--------



PREFEITURA MUNICIPAL DE
DESTERRO

Obra
REFORMA DA ESCOLA MUNICIPAL DE ENSINO INFANTIL (PRÉ ESCOLAR
GENTE INOCENTE) DO MUNICIPIO DE DESTERREO

Bancos
SINAPI - 09/2021 - Paraíba
SBC - 10/2021 - Paraíba
ORSE - 08/2021 - Sergipe
SEINFRA - 027 - Ceará
CPOS - 08/2021 - São Paulo

B.D.I.
26,67%

Encargos Sociais
Desonerado:
Horista: 86,19%
Mensalista: 48,51%

Planilha Orçamentária Resumida

Item	Descrição	Total
1	SERVIÇOS INICIAIS/DEMOLIÇÃO	13.055,60
2	REVESTIMENTOS	66.242,50
3	COBERTA	60.043,04
4	ALVENARIA	4.879,21
5	PINTURA	40.460,82
6	ESQUADRIA	9.091,44
7	PAVIMENTAÇÃO	35.446,17
8	INSTALAÇÕES HIDROSSANITARIAS	5.987,36
9	INSTALAÇÕES ELETRICAS	7.848,26
10	SERVIÇOS COMPLEMENTARES	1.463,24

Total sem BDI 193.072,45
Total do BDI 51.445,19
Total Geral 244.517,64